ROMÂNIA
JUDEȚUL SUCEAVA
CONSILIUL LOCAL AL COMUNEI MARGINEA

H O T Ă R Â R E

privind aprobarea acordării cu titlu gratuit a dreptului de uz şi servitute de trecere către DELGAZ GRID S.A. prin ocuparea definitivă şi temporară a unor suprafeţe de teren din domeniului public al comunei Marginea, pentru realizarea obiectivului *„Modernizare, reabilitare şi îmbunătăţire nivel tensiune, în reţelele de joasă tensiune din gestiunea Delgaz Grid SA, etapa 1, PTA 3 Marginea, jud. Suceava"*

Consiliul local al comunei Marginea, judeţul Suceava.

Având în vedere:

-Referatul de aprobare prezentat de domnul Gheorghe Lazar- primarul comunei, înregistrat cu nr.4572 din 22.03.2023;

-Raportul compartimentului urbanism, administrarea domeniului public şi privat şi administrativ din cadrul aparatului de specialitate al primarului, înregistrat cu nr.4573 din 22.03.2023;

-Raportul Comisiei pentru amenajarea teritoriului şi urbanism, juridică şi de disciplină din cadrul Consiliului local înregistrat cu nr.4917 din 29.03.2023;

-prevederile art.12 alin.(2) lit.a) şi lit.c) şi alin.(4), art. 109 lit.a) şi lit.c), art. 111 alin. (1) şi ale art.130 alin.(2) lit.h) din Legea nr.123/2012 a energiei electrice şi gazelor naturale, cu modificările şi completările ulterioare;

În temeiul prevederilor art.129 alin.(2) lit.c), alin.(6) lit.a), art.139 alin.(2) şi art.196 alin.(1) lit.a) din OUG nr. 57/2019, privind Codul administrativ, cu modificările și completările ulterioare.

H O T Ă R Ă Ș T E :

Art.1 – Se aprobă acordarea cu titlu gratuit dreptul de uz şi servitute de trecere către DELGAZ GRID S.A. prin ocuparea definitivă şi temporară a unor suprafeţe de teren din domeniul public al comunei Marginea, pentru realizarea obiectivului *„Modernizare, reabilitare şi îmbunătăţire nivel tensiune, în reţelele de joasă tensiune din gestiunea Delgaz Grid SA, etapa 1, PTA 3 Marginea, jud. Suceava"*, astfel:

(1)-Cu titlu gratuit dreptul de uz şi servitute de trecere asupra terenului în suprafaţă de 275 mp ocupat pe durata existenţei instalaţiilor.

(2)-Cu titlu gratuit dreptul de servitute asupra terenului în suprafaţă de 3000 mp ocupat temporar pe durata existenţei lucrărilor, conform Planului de amplasament din anexa care face parte integrantă din hotărâre.

Art.2– Primarul comunei prin Compartimentul urbanism, administrarea domeniului public și privat și administrativ va duce la îndeplinire prevederile prezentei hotărâri.

PREȘEDINTE DE ŞEDINŢĂ,
Vasile-Dorel NICHITEAN

Marginea
30 martie 2023
Nr.17

Contrasemnează:
Secretar general comună,
Adrian-Valentin Onciul

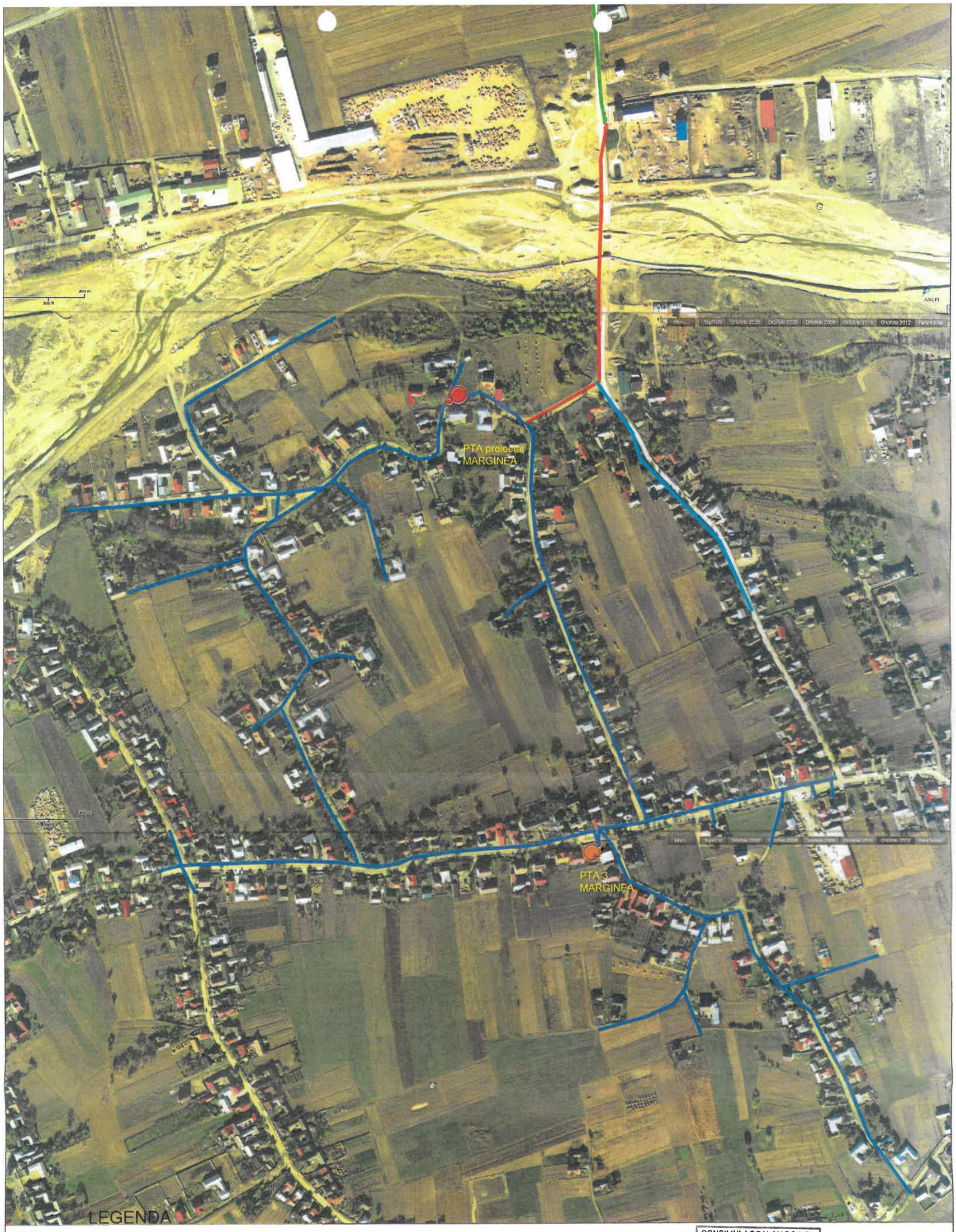

PTA 3 MARGINEA 20/0,4kV existent

LEA 20kV existenta

PTA PROIECTAT MARGINEA 20/0,4kV

LEA 20kV proiectata

LEA 0,4kV existenta (PTA3 Marginea) care se reabiliteaza si se modernizeaza bransamentele el.

LEA 0,4kV existenta (PTA14 Marginea) care se reabiliteaza si se modernizeaza bransamentele el.

CONSILIUL LOCAL MARGINEA
Anexa nr. — la Hotărârea
Nr. 17 / 2023

DELGAZ grid	ELABORATOR: SC DELGAZ GRID S.A. - SERVICIUL PROIECTARE SI OPTIMIZARE RETEA			Beneficiar: S.C. DELGAZ GRID S.A.	Proiect nr.: 108/2022
SPECIFICAȚIE	NUME	SEMNĂTURA	Scara: 1:5000	Denumire lucrare: Modernizare, reabilitare și imbunătățire nivel tensiune în rețelele de joasă tensiune din gestiunea Delgaz Grid Etapa 1, PTA 3 Marginea, jud Suceava	Faza: SF
ȘEF PROIECT	ing.Papuc Luminita				
PROIECTAT	ing.Floria Gabriel		Data: 2022	Denumire planșă: Plan de incadrare in zona	Planșa nr.: 1
DESENAT	ing.Floria Gabriel				

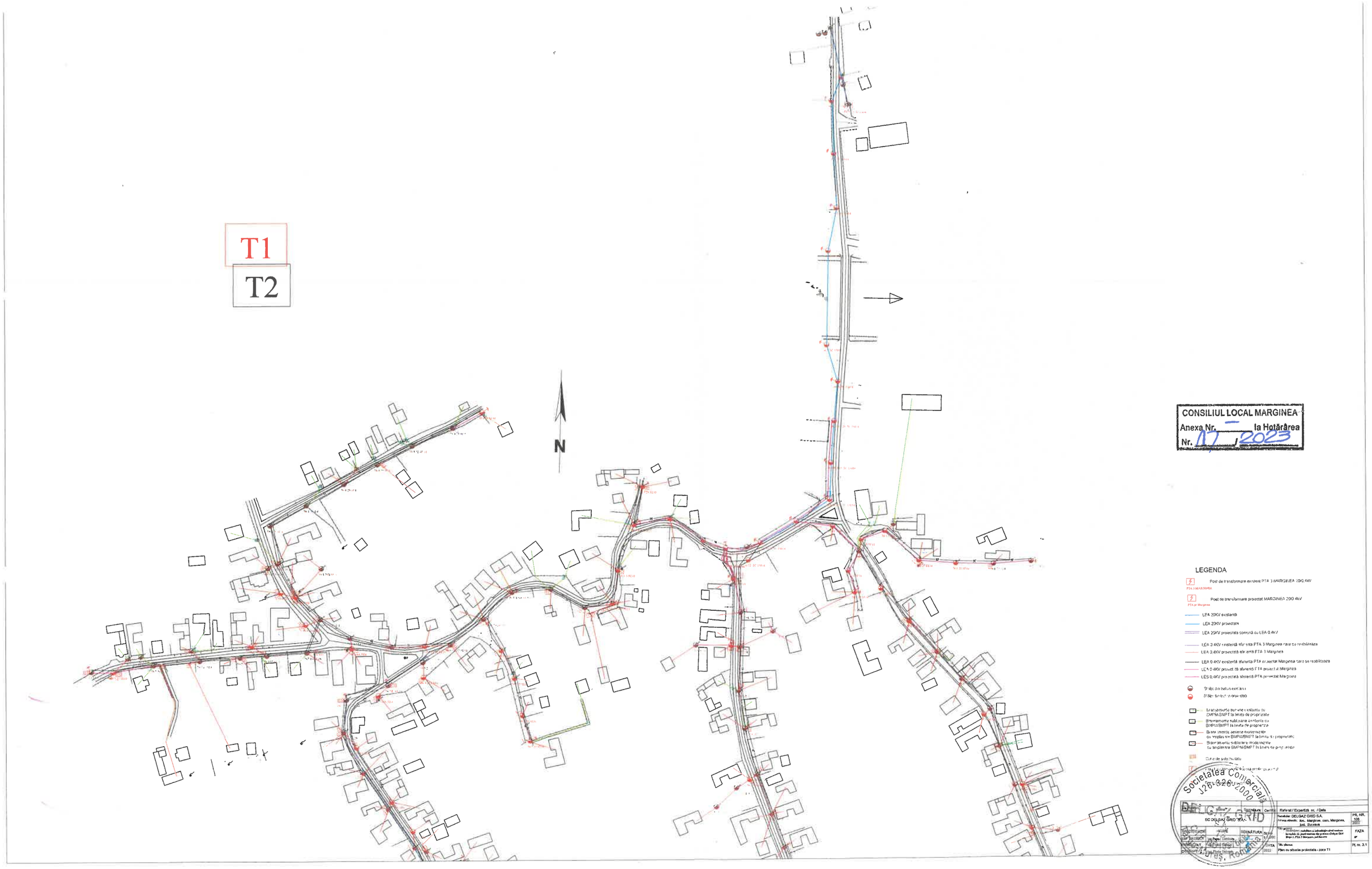
T1
T2
N
CONSILIUL LOCAL MARGINEA
Anexa Nr. — la Hotărârea
Nr. 17 / 2023
LEGENDA
Post de transformare existent PTA 3 MARGINEA 20/0,4kV
Post de transformare proiectat MARGINEA 20/0,4kV
LEA 20KV existentă
LEA 20KV proiectată
LEA 20KV proiectată comună cu LEA 0,4kV
LEA 0,4KV existentă aferentă PTA 3 Marginea care se reabilitează
LEA 0,4KV proiectată aferentă PTA 3 Marginea
LEA 0,4KV existentă aferentă PTA proiectat Marginea care se reabilitează
LEA 0,4KV proiectată aferentă PTA proiectat Marginea
LES 0,4KV proiectată aferentă PTA proiectat Marginea
Stâlpi din beton existenti
Stâlpi din beton proiectati
Branșamente subterane existente cu BMPM/BMPT la limita de proprietate
Branșamente subterane modernizate cu BMPM/BMPT la limita de proprietate
Branșamente subterane modernizate cu amplasare BMPM/BMPT la limita de proprietate
Cutie de anticipatie
Societatea Comercială
J26-326-2000
DELGAZ GRID S.A.
SC DELGAZ GRID S.A.
Referat / Expertiză nr. / Data
Beneficiar: DELGAZ GRID S.A.
Adresa obiectiv: loc. Marginea, com. Marginea, jud. Suceava
PR. NR.
FAZA
Plan cu situația proiectată - zona T1
PL nr. 3.1

PREȘEDINTE
Vasile-Dorel NICHITEAN

ROMÂNIA
CONSILIUL LOCAL MARGINEA

SECRETAR
Onciul Adrian-Valentin

CONSILIUL LOCAL MARGINEA
Anexa Nr. – la Hotărârea
Nr. 17 / 2023

T1

T2

LEGENDA

Post de transformare existent PTA 3 MARGINEA 20/0.4kV
PTA 3 MARGINEA

Post de transformare proiectat MARGINEA 20/0.4kV
PTA 3 Marginea

LEA 20kV existentă

LEA 20kV proiectata

LEA 20kV proiectata comună cu LEA 0.4kV

LEA 0.4kV existentă aferentă PTA 3 Marginea care se realokează

LEA 0.4kV proiectată aferentă PTA 3 Marginea

LEA 0.4kV existentă aferentă PTA proiectat Marginea care se realoc. a.a

LEA 0.4kV proiectată aferentă PTA proiectat Marginea

LES 0.4kV proiectată aferentă PTA proiectat Marginea

Stalpi de beton existenti

Stalpi de beton proiectati

Branșamente aeriene existente cu
EMP/MDI/MPT la limita de proprietate

Branșamente existente subterane cu bloc cu
EMP/MDI/MPT la limita de proprietate

Branșamente aeriene noi/modificate
cu amplasare EMP/MDI/MPT la limita de proprietate

Branșamente subterane noi/modificate
cu amplasare EMP/MDI/MPT la limita de proprietate

Locuri de veghere / tăiere

Priza de pământare a stâlpului proiectat

Priza de pământare

Verificator					
	- DELGAZ GRID S.A. -				
SPECIFICAȚIE					
DEF PROIECT					
PROIECTAT				DATA	
DESENAT					

DELGAZ GRID S.A.
Sediul social: Mun. Mediaș, com. Bârghiș, Sat. Bârghiș
PR. NR. 105 2007
FAZA PT
Titlul planșei: Plan de situație proiectat - zona T2
Pl. nr. 3.2

Societatea Comercială DELGAZ GRID S.A. ROMÂNIA Arad, Mureș, România