

HOTĂRÂRE

privind acceptarea ofertei de donație a unor imobile situate în comuna Marginea, județul Suceava

Consiliul local al comunei Marginea, județul Suceava.

Având în vedere:

-referatul de aprobare nr.4108 din 21.03.2024 al domnului Gheorghe LAZAR – primarul comunei Marginea ;

-raportul de specialitate nr.4109 din 21.03.2024 întocmit de compartimentul urbanism din cadrul aparatului de specialitate al primarului comunei Marginea;

-Avizul Comisiei pentru amenajarea teritoriului și urbanism, juridică și de disciplină, înregistrat cu nr.6 din 27.03.2024;

-oferta de donație autentificată de Notar public Covariuc Ioan cu nr.270 din 17.01.2024, CF 41918, proprietar VIZITIU Cornelia-Liliana;

-oferta de donație autentificată de Notar public Madici Alexandru cu nr.3429 din 14.11.2023, CF 41800, proprietar BODALE Ionel;

-oferta de donație autentificată de Notar public Covariuc Ioan cu nr.999 din 15.03.2024, CF 41970, proprietari POTOLINSCHI Vasile și POTOLINSCHI Lăcrămioara;

-prevederile art.863 lit.c) și art.1014 - Cod civil;

-dispozițiile art.291 alin.(3) lit.a) din OUG nr. 57/2019 privind Codul administrativ, cu modificările și completările ulterioare;

În conformitate cu prevederile art.129 alin.(2) lit.c) și art.196 alin.(1) lit.a) din OUG nr. 57/2019 privind Codul administrativ, cu modificările și completările ulterioare.

HOTĂRĂȘTE :

Art.1 –(1).Se acceptă oferta de donație având ca obiect imobilul teren intravilan în suprafață de 237 mp situat în comuna Marginea, județul Suceava identificat prin număr cadastral 41918, înscris în CF nr. 41918 a comunei cadastrale Marginea, proprietatea doamnei VIZITIU Cornelia-Liliana, conform Planului de amplasament și delimitare a imobilului din Anexa nr.1 care face parte integrantă din hotărâre.

(2).Imobilul ce face obiectul ofertei de donație menționate la alin. (1) va avea destinația de «drum» și va fi introdus în domeniul public al comunei Marginea, județul Suceava după încheierea actului de donație în formă autentică.

Art.2 –(1).Se acceptă oferta de donație având ca obiect imobilul teren intravilan în suprafață de 233 mp situat în comuna Marginea, județul Suceava identificat prin număr cadastral 41970, înscris în CF nr. 41970 a comunei cadastrale Marginea, proprietatea domnilor POTOLINSCHI Vasile și POTOLINSCHI Lăcrămioara conform Planului de amplasament și delimitare a imobilului din Anexa nr.2 care face parte integrantă din hotărâre.

(2).Imobilul ce face obiectul ofertei de donație menționate la alin. (1) va avea destinația de «drum» și va fi introdus în domeniul public al comunei Marginea, județul Suceava după încheierea actului de donație în formă autentică.

Art.3 –(1).Se acceptă oferta de donație având ca obiect imobilul teren intravilan în suprafață de 87 mp situat în comuna Marginea, județul Suceava identificat prin număr cadastral 41800, înscris în CF nr. 41800 a comunei cadastrale Marginea, proprietatea domnului BODALE Ionel, conform Planului de amplasament și delimitare a imobilului din Anexa nr.3 care face parte integrantă din hotărâre.

(2).Imobilul ce face obiectul ofertei de donație menționate la alin. (1) va avea destinația de «drum» și va fi introdus în domeniul public al comunei Marginea, județul Suceava după încheierea actului de donație în formă autentică.

Art.4 -Cheltuielile aferente încheierii și autentificării actului de donație vor fi suportate de către donatori.

Art.5 – Se mandatează domnul Gheorghe LAZAR, primarul comunei Marginea, județul Suceava, posesor al CI seria XV nr.648311 să semneze actul de donație în formă autentică.

Art.6 – Primarul comunei prin Compartimentul urbanism, administrarea domeniului public și privat și administrativ din cadrul aparatului de specialitate al primarului va duce la îndeplinire prevederile prezentei hotărâri.



**PREȘEDINTE DE ȘEDINȚĂ,
Vasile Dorel NICHITEAN**

Marginea
28 martie 2024
Nr.25

Contrasemnează:
Secretar general comună,
Adrian-Valentin Onciul

Plan de Amplasament si Delimitare a Imobilului

Anexa nr. 16

Scara: 1: 500

Nr. cadastral	Suprafata masurata a imobilului (mp)	Adresa imobilului
41918	237	Intravilan loc. Marginea, com. Marginea, jud. Suceava
Nr. Cartea Funciara		Unitate Administrativ Teritoriala (UAT)
		MARGINEA



CONSILIUL LOCAL MARGINEA
Anexa Nr. 1 la Hotărârea
Nr. 25 / 2024

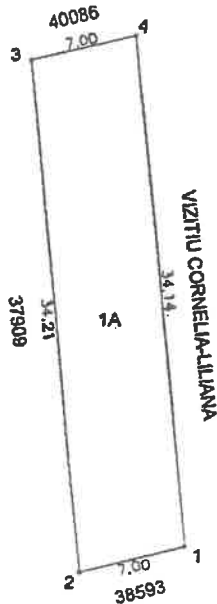

Constantin-
Ionut
Grigoras

Digitally signed by
Constantin-Ionut Grigoras
Location: OCPI SV, B,C
0041
Date: 2023.12.06 10:52:08
+02'00'

A. Date referitoare la teren

Nr. parcela	Categorie de folosinta	Suprafata (mp)	Mentiuni
1	A	237	
Total		237	Teren intravilan neimpreimuit.

B. Date referitoare la constructii

Cod	Destinatie	Suprafata construita la sol (mp)	Mentiuni
Total			

Suprafata totala masurata a imobilului = 237 mp
Suprafata din act = 237 mp

<p>Executant, PFA GRIGORAS CONSTANTIN-IONUT Autorizatie Serie SV Nr. 0041</p> <p>Confirmam corectitudinea si corectitudinea corespunzătoare</p> <p>si</p> <p>IOREU A.N.C.P.I.</p> <p>Data: 22.11.2023</p>	<p>Inspector, Elena-Raluca Ghiuta</p> <p>Semnata digital de Elena-Raluca Ghiuta la data 2023.12.06 10:52:08</p> <p>Confirm introducerea imobilului in act si atribuirea numarului cadastral</p> <p>Semnata digital de Elena-Raluca Ghiuta</p> <p>Stampila BCPI</p> <p>Data: 62467/2023</p>
--	---



Oficiul de Cadastru și Publicitate Imobiliară SUCEAVA
Biroul de Cadastru și Publicitate Imobiliară Radauti

Localitate: Radauti, Str. Volovatului nr.39, Sc. A si B

Nr.cerere	62467
Ziua	07
Luna	12
Anul	2023

Extras de Plan Cadastral de Carte Funciară
pentru
Imobil număr cadastral 40085 / UAT Marginea

TEREN Intravilan

Adresa: Loc. Marginea, Jud. Suceava

Comuna/Oras/Municipiu: Marginea

Nr. cadastral	Suprafața măsurată	Observații / Referințe
40085	4361	

* Suprafața este determinată în planul de proiecție Stereo 70.

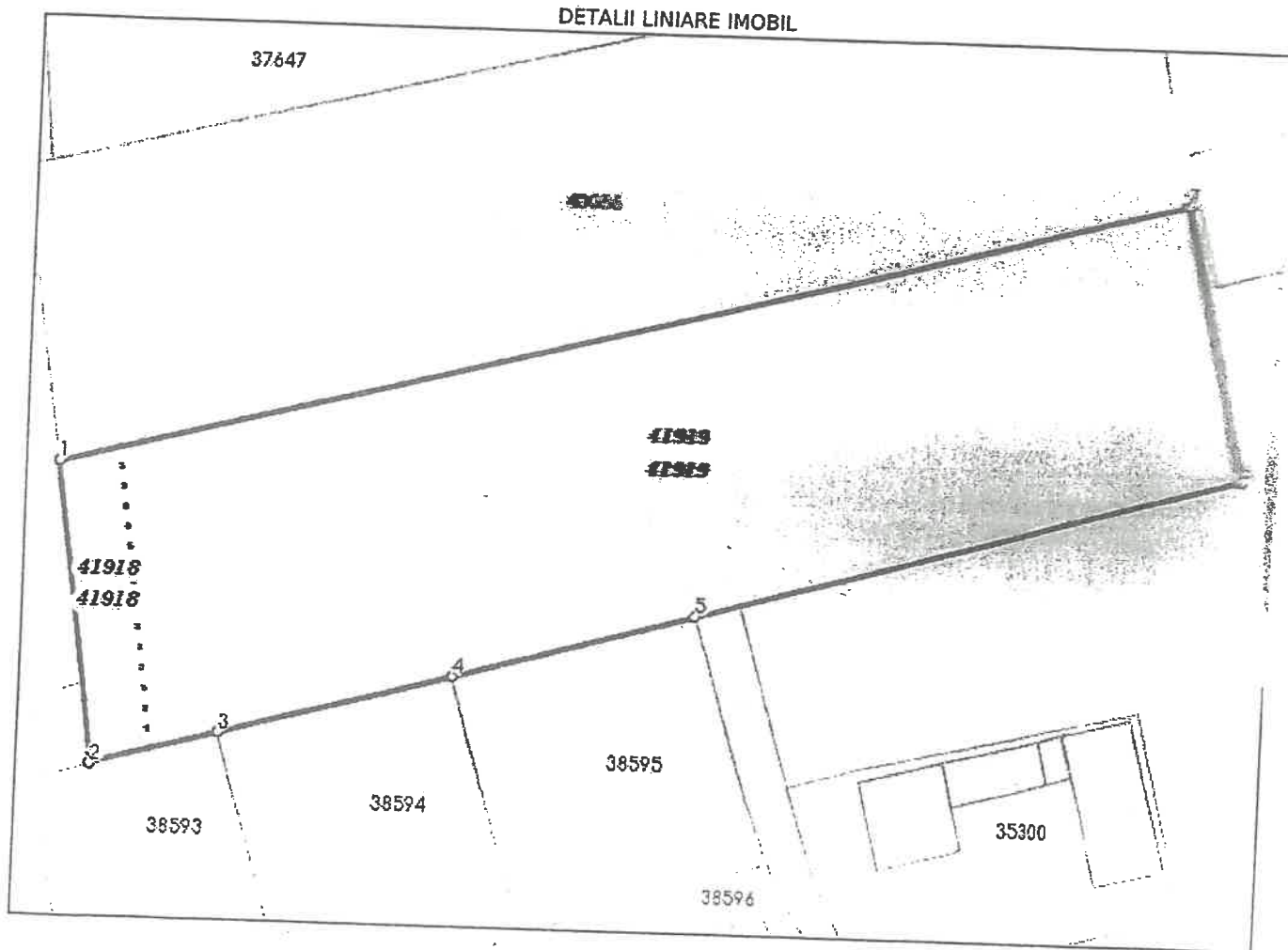

PRESEDINTE
 Vasile - Doru NICHIȚEAN



SECRETAR
 Onciul Adrian-Valentin

PLAN DE AMPLASAMENT SI DELIMITARE A IMOBILULUI

Scara 1:1000

Nr. cadastral	Suprafata masurata a imobilului (mp)	Adresa imobilului
41970	233mp	Intravilan Loc. Marginea, Com. Marginea, Jud. Suceava

Cartea Funciara nr.	Unitatea Administrativ Teritoriala Marginea
---------------------	---

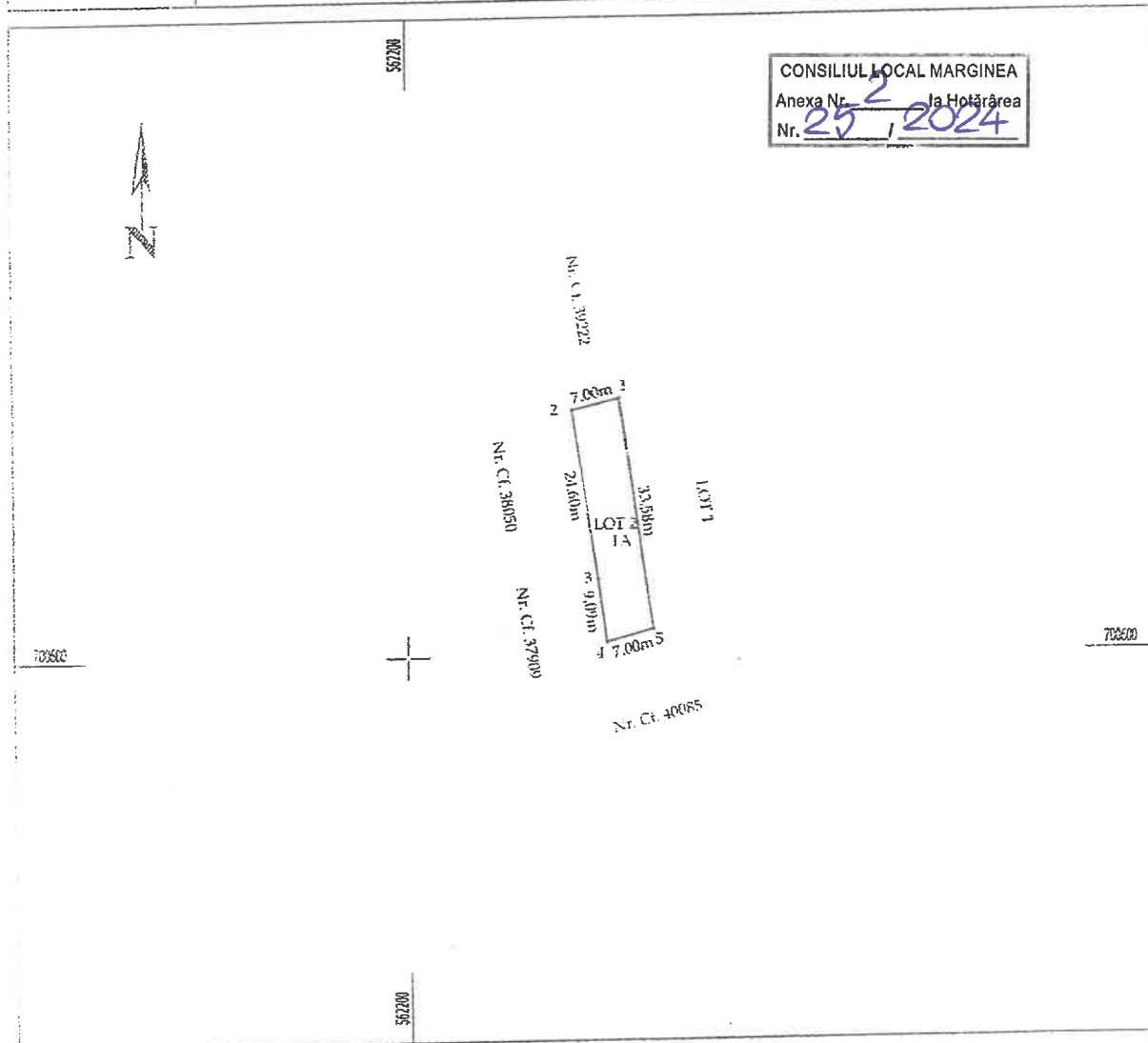

CONSILIUL LOCAL MARGINEA

Anexa Nr. 2 la Hotărârea

Nr. 25 / 2024

A. Date referitoare la teren

Nr. parcela	Categoria de folosinta	Suprafata [mp]	Mentii
1	A	233	Teren neîmprejmuit.
Total:		233	

B. Date referitoare la constructii

Cod const.	Destinatie	Suprafata construita la sol [mp]	Mentii
Total:			

Suprafata masurata = 233 mp
Suprafata din act = 233 mp

<p>Executant: DUDUMAN GEORGETA Aut. Seria RO-S-F Nr 0113</p> <p>Confirm executarea masuratorilor la teren, corectitudinea intocmirii document...</p>	<p style="text-align: center;">Inspector</p> <p>Confirm introducerea in baza de date integrata si atribuirea numarului cadastral 912/2024</p> <p>Semnatura</p> <p style="text-align: center;">George Data Constantinovici</p> <p style="text-align: right;">Semnat digital de George Constantinovici Data: 2024.01.19 10:32:18 +02:00</p>
---	---



Oficiul de Cadastru și Publicitate Imobiliară SUCEAVA
Biroul de Cadastru și Publicitate Imobiliară Radauti

Localitate: Radauti, Str. Volovatului nr.39, Sc. A si B

Nr.cerere	912
Ziua	10
Luna	01
Anul	2024

Extras de Plan Cadastral de Carte Funciară
pentru
Imobil număr cadastral 40086 / UAT Marginea

TEREN Intravilan

Adresa: Loc. Marginea, Jud. Suceava

Comuna/Oras/Municipiu: Marginea

Nr. cadastral	Suprafața măsurată	Observații / Referințe
40086	4200	

* Suprafața este determinată în planul de proiecție Stereo 70.

DETALII LINIARE IMOBIL

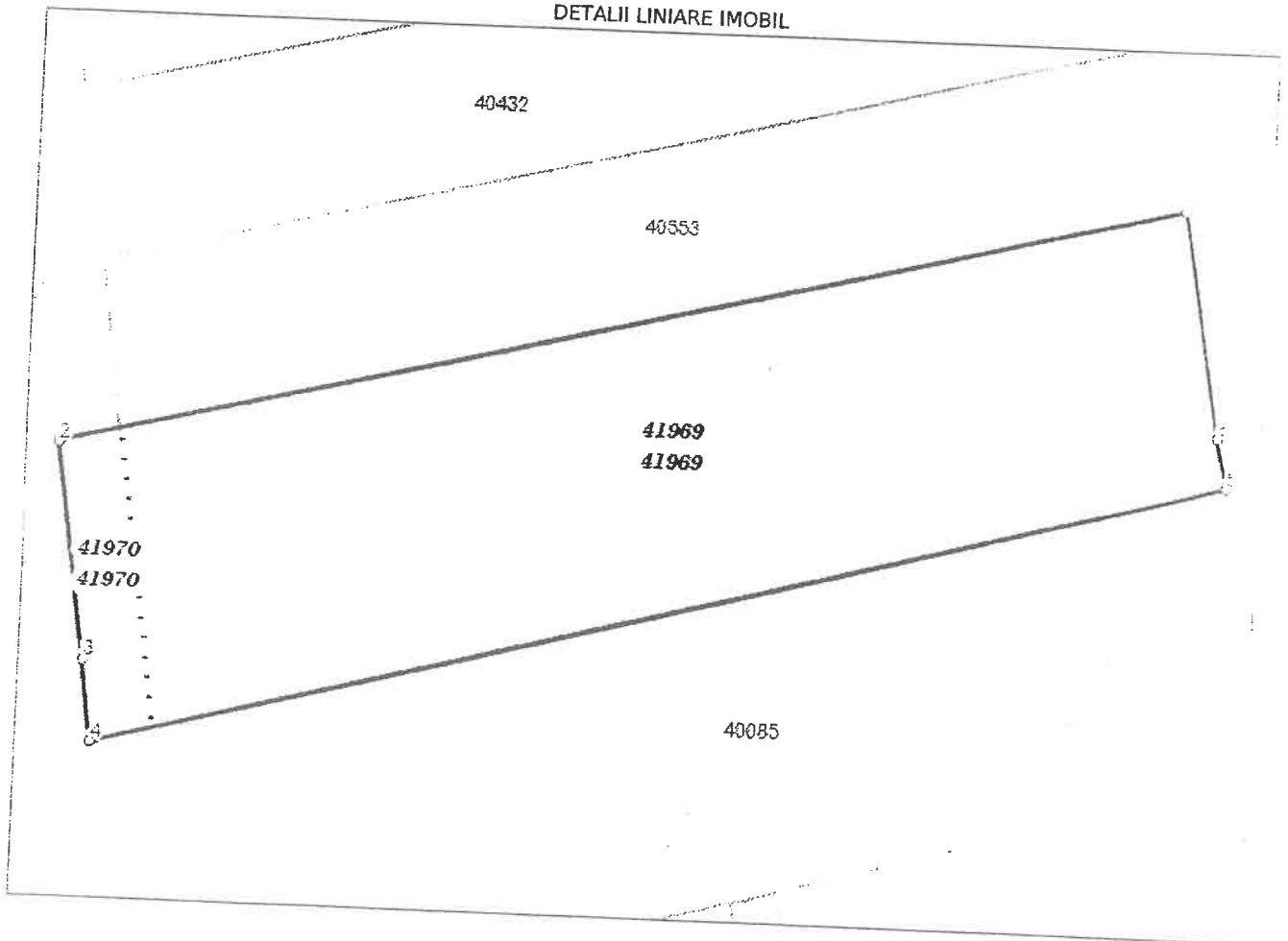

PRESIDIINTE
Vasile - DOREL NICHIȚEAN



SECRETAR
Onciul Adrian-Valentin

Plan de amplasament si delimitare a imobilului
Scara 1:500

Nr.cadastral	Suprafata masurata a imobilului (mp)	Adresa imobilului
41800	87	Extravilan UAT Marginea, judet SUCEAVA
Carte funciara nr.		Unitatea Administrativ Teritoriala (UAT) Marginea

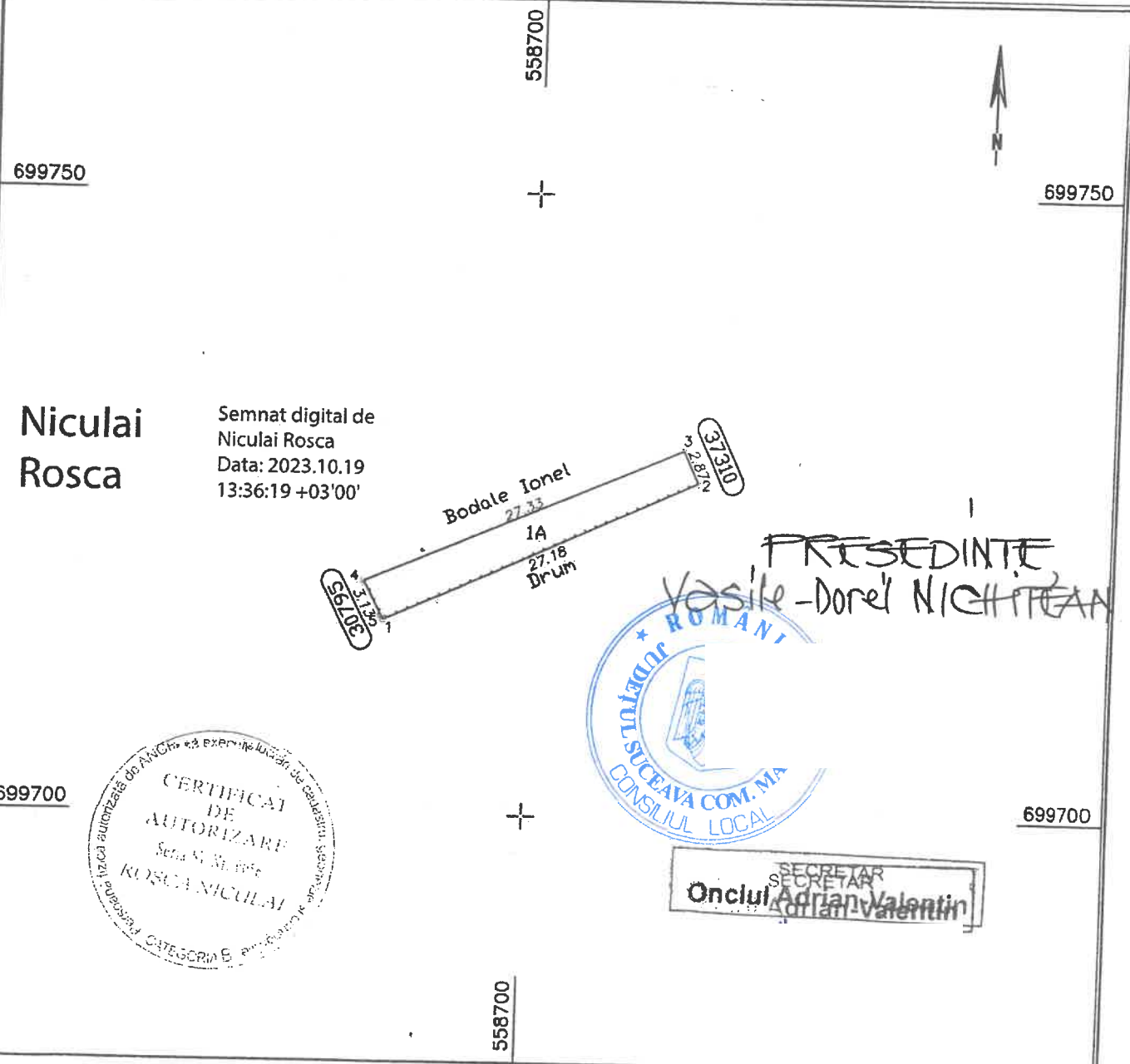

Niculai Rosca

Semnat digital de
 Niculai Rosca
 Data: 2023.10.19
 13:36:19 +03'00'

PRESEDINTE
Vasile-Dorel NICHIȚEAN



SECRETAR
Onclul Adrian Valentin

A. Date referitoare la teren			Mentuni
Nr. parcela	Categorie de folosinta	Suprafata (mp)	
1	A	87	Lot nr. 2. Teren imprejmuit partial cu gard din lemn(1-2,4-1)
TOTAL		87	Nota: Diferenta de 3180 mp se regaseste in alte loturi
			Suprafata totala masurata a imobilului = 87 mp
			Suprafata din act = 87 mp

pfa ing Rosca Niculai, nr. 0056, Inspector

Confirm executarea mas documentatiei cadastrale si confirmarea intocmirii ea din teren.

Confirm introducerea imobilului in baza de date integrate si atribuirea numarului cadastral. **52162/2023**
 Semnatura si parafa
 Data _____

George Constantinovici Semnat digital de
George Constantinovici