

ROMÂNIA
JUDEȚUL SUCEAVA
CONSILIUL LOCAL AL COMUNEI MARGINEA

HOTĂRÂRE

privind atestarea apartenenței la domeniul privat al UAT comuna Marginea, județul Suceava a unor suprafețe de teren

Consiliul local al comunei Marginea, județul Suceava.

Având în vedere:

-Referatul de aprobare, prezentat de domnul Gheorghe LAZAR, primarul comunei Marginea, județul Suceava, înregistrat cu nr. 19158 din 18.12.2024;

-Raportul Compartimentului urbanism, cadastru, administrarea domeniului public și privat și administrativ înregistrat cu nr. 19159 din 18.12.2024;

-Avizul Comisiei pentru amenajarea teritoriului și urbanism, juridică și de disciplină înregistrat cu nr.10 din 27.12.2024;

-prevederile Cap.III –Dispoziții generale privind înscrierea în evidențele de cadastru și carte funciară (art.39-68) ale Ordinului Directorului General al Agenției Naționale de Cadastru și Publicitate Imobiliară nr.700/09.09.07.2014 privind aprobarea Regulamentului de avizare, recepție și înscriere în evidențele de cadastru și carte funciară, cu modificările și completările ulterioare;

-dispozițiile art.36 alin.(1) din Legea nr.18/1991-legea fondului funciar, republicată, cu modificările și completările ulterioare;

-prevederile art.552-559 și art.859 alin.(2) Cod civil;

În temeiul dispozițiilor art.129 alin.(2) lit.c) coroborat cu alin.(6) lit.d) și art.139 alin.(2) din OUG nr.57/2019 privind Codul administrativ, cu modificările și completările ulterioare.

HOTĂRĂȘTE :

Art.1 – Se atestă apartenența la domeniul privat al comunei Marginea a unor suprafețe de teren, situate în comuna Marginea, județul Suceava și identificate prin planul de amplasament și delimitare a imobilului, astfel:

-teren în suprafață de 969 mp, situat pe strada Pietrele Muierii, cu categorie de folosință arabil, conform Anexei 1;

-teren în suprafață de 1386 mp, situat pe strada Poienilor, cu categorie de folosință arabil, conform Anexei 2;

-teren în suprafață de 92 mp, situat pe strada Ștefan cel Mare, cu categorie de folosință arabil, conform Anexei 3;

-teren în suprafață de 179 mp, situat pe strada Ștefan cel Mare, cu categorie de folosință arabil, conform Anexei 4;

-teren în suprafață de 1063 mp, situat pe strada Ștefan cel Mare, cu categorie de folosință arabil, conform Anexei 5;

-teren în suprafață de 350 mp, situat pe strada Speranței, cu categorie de folosință arabil, conform Anexei 6;

-teren în suprafață de 511 mp, situat pe strada Valea Izvoarelor, cu categorie de folosință arabil, conform Anexei 7;

-teren în suprafață de 290 mp, situat pe strada Perlei, cu categorie de folosință arabil, conform Anexei 8;

-teren în suprafață de 174 mp, situat pe strada Industrială, cu categorie de folosință arabil, conform Anexei 9;

-teren în suprafață de 339 mp, situat pe strada Pieței, cu categorie de folosință arabil, conform Anexei 10;

- teren în suprafață de 202 mp, situat pe strada Pieței, cu categorie de folosință arabil, conform Anexei 11;
- teren în suprafață de 238 mp, situat pe strada Pieței, cu categorie de folosință arabil, conform Anexei 12;
- teren în suprafață de 353 mp, situat pe strada Pieței, cu categorie de folosință arabil, conform Anexei 13;
- teren în suprafață de 354 mp, situat pe strada Pieței, cu categorie de folosință arabil, conform Anexei 14;
- teren în suprafață de 328 mp, situat pe strada Stadionului, cu categorie de folosință arabil, conform Anexei 15;
- teren în suprafață de 232 mp, situat pe strada Stadionului, cu categorie de folosință arabil, conform Anexei 16;
- teren în suprafață de 161 mp, situat pe strada Stadionului, cu categorie de folosință arabil, conform Anexei 17;
- teren în suprafață de 813 mp, situat pe strada Liliacului, cu categorie de folosință arabil, conform Anexei 18;
- teren în suprafață de 103 mp, situat pe strada Libertății, cu categorie de folosință arabil, conform Anexei 19;

Art.2 – Se aprobă înscrierea în evidențele Biroului de Cadastru și Publicitate Imobiliară Rădăuți (BCPI) –Carte Funciară a situației privind regimul proprietății terenului menționat la articolul 1.

Art.3 – Anexa face parte integrantă din hotărâre.

Art.4– Primarul comunei, prin Compartimentul urbanism, administrarea domeniului public și privat și administrativ va duce la îndeplinire prevederile prezentei hotărâri.

PREȘEDINTE DE ȘEDINȚĂ,
Gorneliiu MAGOPĂȚ



Marginea
30 decembrie 2024
Nr.90

Contrasemnează:
Secretar general comună,

Plan de Amplasament si Delimitare a Imobilului

Scara: 1: 1000

Nr. cadastral	Suprafata masurata a imobilului (mp)	Adresa imobilului
	969	SAT MARGINEA - INTRAVILAN
Nr. Cartea Funciara	Unitate Administrativ Teritoriala (UAT)	
	MARGINEA	

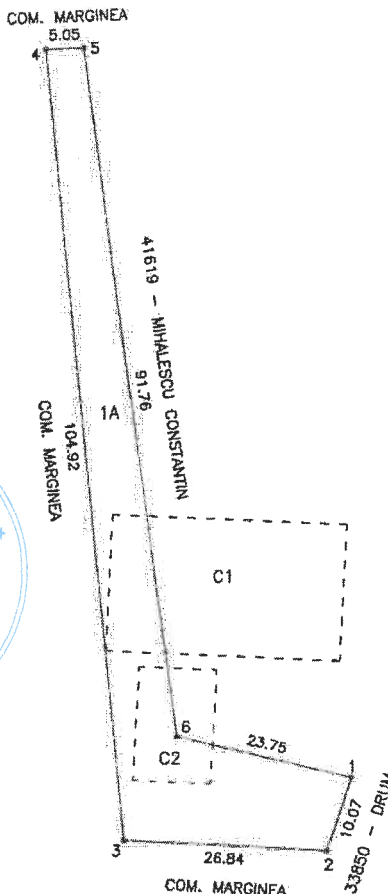
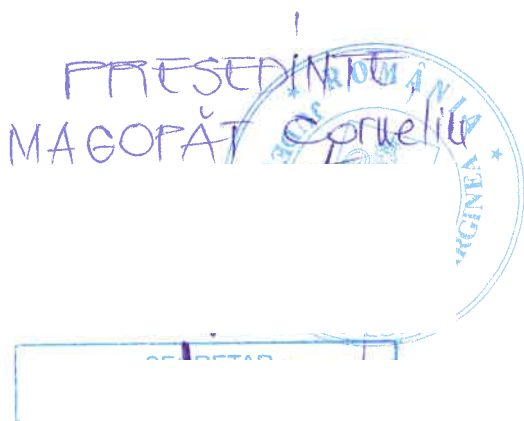

CONSILIUL LOCAL MARGINEA
 Anexa Nr. 1 la Hotărârea
 Nr. 90 / 2024

Imob. nr. 104.92
 situate cu:
 o parte a pf. 3131/4 inscrisa in CF 33867 si
 o parte a pf. 3093 inscrisa in CF 31597, a UAT Marginea.

A. Date referitoare la teren			
Nr. parcela	Categorie de folosinta	Suprafata (mp)	Mentuni
1	A	969	Teren partial impremuit cu gard, intre punctele de contur 1-2-3-4.
Total		969	
B. Date referitoare la constructii			
Cod	Destinatie	Suprafata construita la sol (mp)	Mentuni
C1	CIE	554	HALA
C2	CA	155	ANEXA
Total		709	
Suprafata totala masurata a imobilului = 969 mp			
<p>Executant, PJA SC NORDCAD EXPERT SRL Autorizatie Seria RO-B-J Nr. 1788 Confirm executarea masuratorilor la teren, corectitudinea intocmirii documentatiei cadastrale si corespondenta acestora cu realitatea din teren Semnătura și ștampila</p>			
Data: 14.08.2024			

PLAN DE INCADRARE IN ZONA

Scara: 1:2000

TRAPEZE: L-35-4-D-a-1-III si L-35-4-D-a-3-I

CONSILIUL LOCAL MARGINEA
Anexa-Nr. 11 la Hotărârea
Nr. 90 / 2024

BENEFICIAR: COMUNA MARGINEA
LOCALITATEA: MARGINEA



ADMINISTRAȚIEI SĂ EXECUTE ÎNTR-UN
INTOCMIT
CERTIFICAT

CERTIFICAT DE
AUTORIZARE
SVTM 0041
CATEGORIA B.C
RIGORAȘ
INSTANTIN
IONUT

CLASA II

Plan de Amplasament si Delimitare a Imobilului

Scara: 1: 500

Nr. cadastral	Suprafata masurata a imobilului (mp)	Adresa imobilului
	1386	SAT MARGINEA - INTRAVILAN

Nr. Cartea Funciara	Unitate Administrativ Teritoriala (UAT)
	MARGINEA

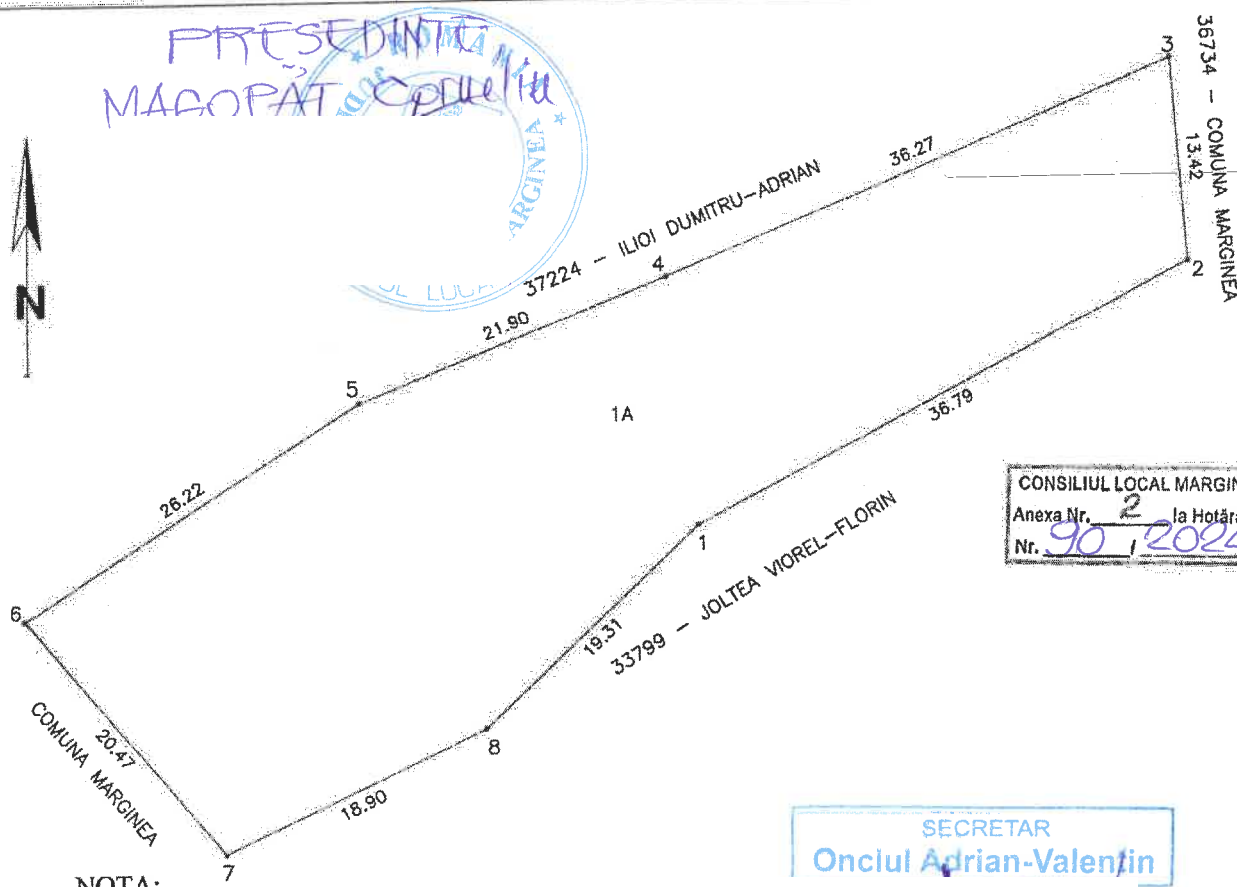

NOTA:

Imobilul 1A, in suprafata de 1386 mp, este identic cu:
o parte a pf. 3037 inscrisa in CF 33646, a UAT Marginea.

A. Date referitoare la teren			
Nr. parcela	Categorie de folosinta	Suprafata (mp)	Mentii
1	A	1386	Teren partial impremuit cu gard. intre punctele de contur 3-4-5-6-7.
Total		1386	
B. Date referitoare la constructii			
Cod	Destinatie	Suprafata construita la sol (mp)	Mentii
Total			
Suprafata totala masurata a imobilului = 1386 mp			
<p>Executant, PJA SC NORDCAD EXPERT SRL Autorizatie Seria RO-B-J Nr. 1788 Confirm executarea masuratorilor la teren, corectitudinea intocmirii documentatiei cadastrale si corespondenta acestora cu realitatea din teren Semnatura si stampila</p>			
Data: 14.08.2024			

PLAN DE INCADRARE IN ZONA

Scara: 1:2000

CONSILIUL LOCAL MARGINEA
Anexa Nr. 2 la Hotărârea
Nr. 90 / 2024

TRAPEZUL: L-35-4-D-a-1-IV

BENEFICIAR: COMUNA MARGINEA
LOCALITATEA: MARGINEA

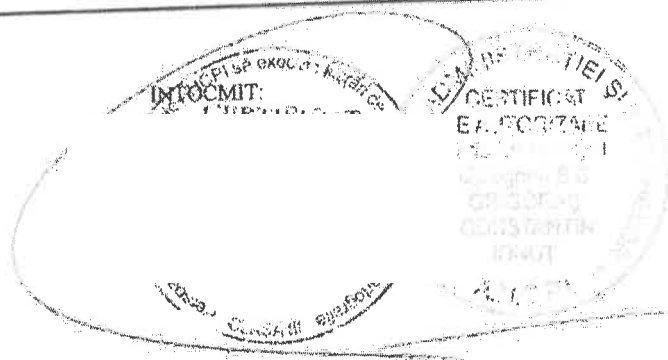
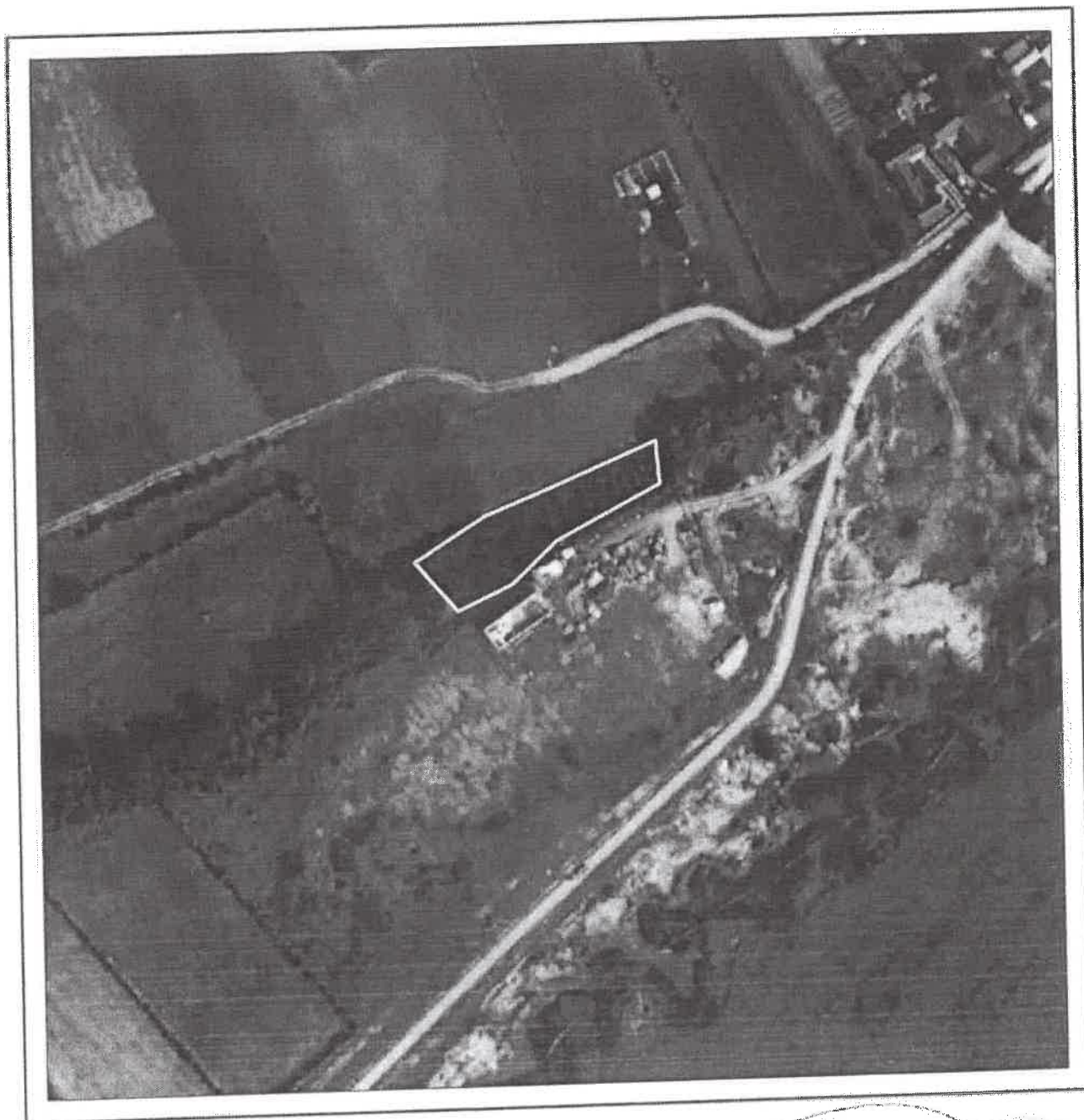

Plan de Amplasament si Delimitare a Imobilului

Scara: 1: 500

Nr. cadastral	Suprafata masurata a imobilului (mp)	Adresa imobilului
	92	SAT MARGINEA - INTRAVILAN
Nr. Cartea Funciara	Unitate Administrativ Teritoriala (UAT)	
	MARGINEA	

CONSILIUL LOCAL MARGINEA
 Anexa Nr. 3 la Hotărârea
 Nr. 90 / 2024

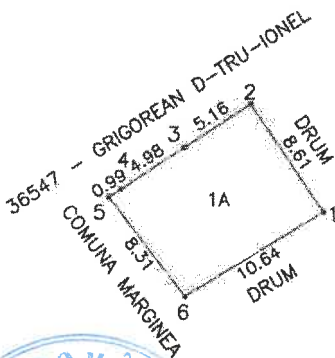

PRESEDINTE
MAGOPAT
 ROMANIA
 MARGINEA

SECRETAR
Onciul Adrian-Valentin

Imobilul
 o parte a pf. 3578/I inregistrata in CF 30835, a UAT Marginea.

A. Date referitoare la teren			
Nr. parcela	Categorie de folosinta	Suprafata (mp)	Mentii
1	A	92	Teren partial imprejmuit cu gard. intre punctele de contur 5-6-1-2.
Total		92	
B. Date referitoare la constructii			
Cod	Destinatie	Suprafata construita la sol (mp)	Mentii
Total			
Suprafata totala masurata a imobilului = 92 mp			
<p>Executant, PJA SC NORDCAD EXPERT SRL Autorizatie Seria RO-B-J Nr. 1788 Confirm executarea masuratorilor la teren, corectitudinea intocmirii documentatiei cadastrale si corespondenta acestora cu realitatea din teren Semnătura și ștampila</p>			
<p>CERTIFICAT DE AUTORIZARE Nr. 0041 la B.C. JRAJ ANTIN UT</p>			
Data: 14.08.2024			

PLAN DE INCADRARE IN ZONA

Scara: 1:2000

CONSILIUL LOCAL MARGINEA
Anexa Nr. 3 la Hotărârea
Nr. 90 / 2024

TRAPEZUL: L-35-4-D-a-1-IV

BENEFICIAR: COMUNA MARGINEA
LOCALITATEA: MARGINEA

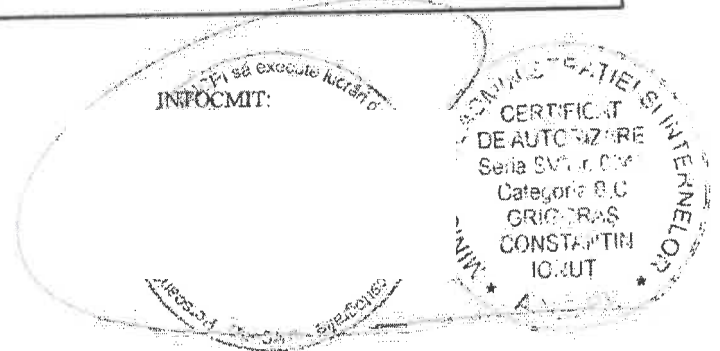
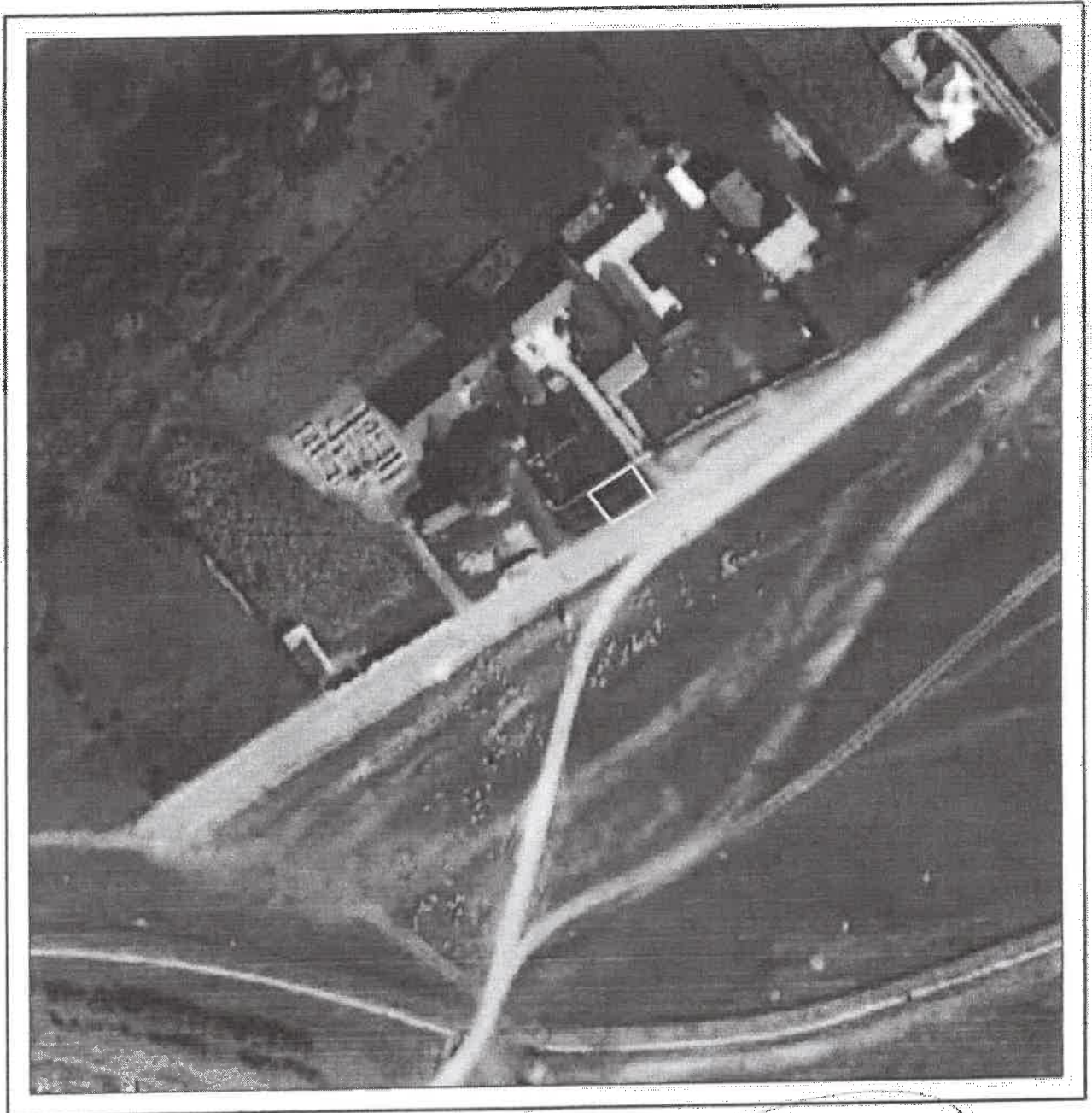

Plan de Amplasament si Delimitare a Imobilului

Scara: 1: 500

Nr. cadastral	Suprafata masurata a imobilului (mp)	Adresa imobilului
	179	SAT MARGINEA - INTRAVILAN
Nr. Cartea Funciara		Unitate Administrativ Teritoriala (UAT)
		MARGINEA

CONSILIUL LOCAL MARGINEA
 Anexa Nr. 4 la Hotărârea
 Nr. 90 / 2024

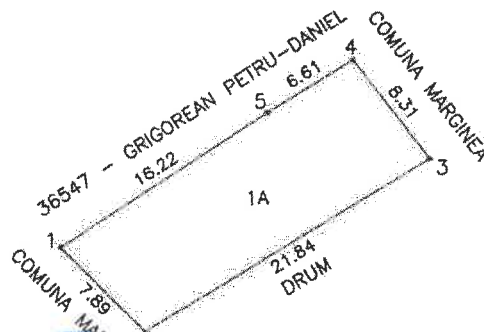
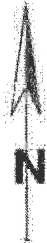

PRESEDINTE
 MAGORITA
 ROMANIA

SECRETAR
 Onciul Adrian-Valentin

NOTA:

Imobilul 1A, in suprafata de 179 mp, este identic cu:
 o parte a pf. 3578/1 inregistrata in CF 30835, a UAT Marginea.

A. Date referitoare la teren			
Nr. parcela	Categorie de folosinta	Suprafata (mp)	Mentiiuni
1	A	179	Teren partial impreimuit cu gard. intre punctele de contur 2-3-4.
Total		179	
B. Date referitoare la constructii			
Cod	Destinatie	Suprafata construita la sol (mp)	Mentiiuni
Total			
Suprafata totala masurata a imobilului = 179 mp			
<p>Executant, PJA SC NORDCAD EXPERT SRL Autorizatie Seria RO-B-J Nr. 1788 Confirm executarea masuratorilor la teren, corectitudinea intocmirii documentatiei cadastrale si corespondenta acestora cu realitatea din teren Semnătura și ștampila</p>			
Data: 14.08.2024			

PLAN DE INCADRARE IN ZONA

Scara: 1:2000

CONSILIUL LOCAL MARGINEA
Anexa Nr. 4 la Hotărârea
Nr. 90 / 2024

TRAPEZUL: L-35-4-D-a-1-IV

BENEFICIAR: COMUNA MARGINEA
LOCALITATEA: MARGINEA

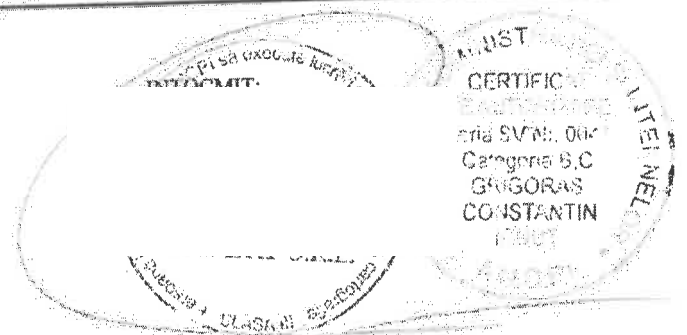

Plan de Amplasament si Delimitare a Imobilului

Scara: 1: 500

Nr. cadastral	Suprafata masurata a imobilului (mp)	Adresa imobilului
	1063	SAT MARGINEA - INTRAVILAN
Nr. Cartea Funciara	Unitate Administrativ Teritoriala (UAT)	
	MARGINEA	

CONSILIUL LOCAL MARGINEA
 Anexa Nr. 5 la Hotărârea
 Nr. 90 / 2024

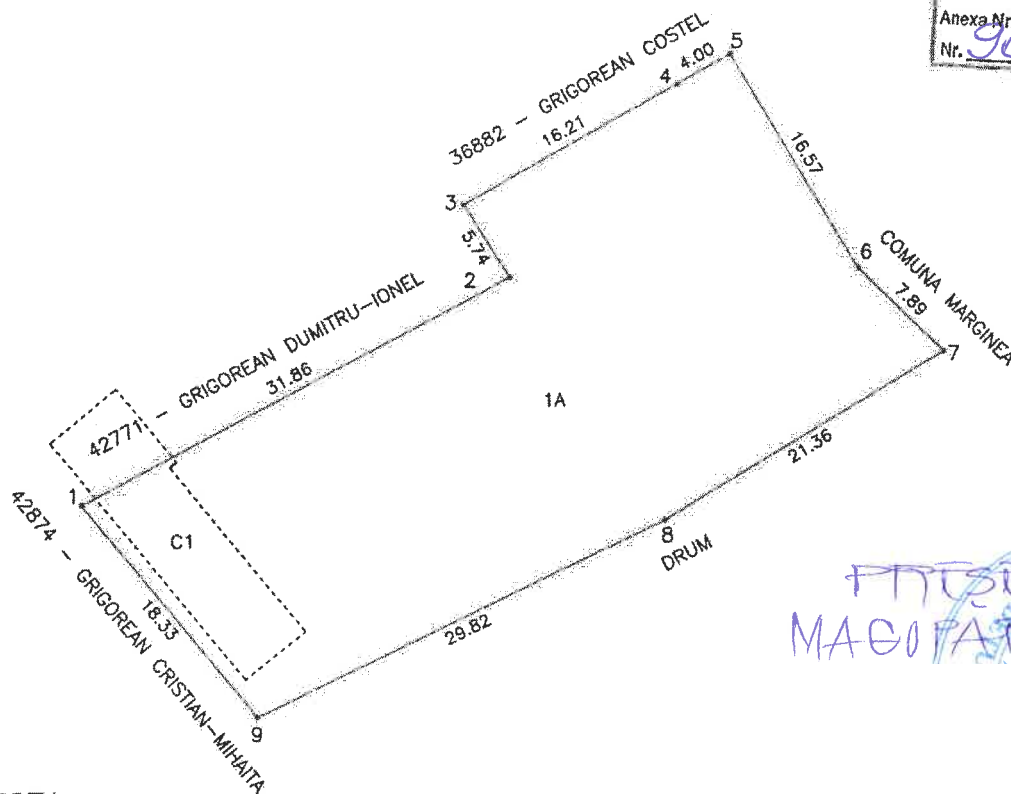

NOTA:

Imobilul 1A, in suprafata de 1063 mp, este identic cu:
 o parte a pf. 3578/1 inscrisa in CF 30835, a UAT Marginea.

Onciul

A. Date referitoare la teren			
Nr. parcela	Categorie de folosinta	Suprafata (mp)	Mentiiuni
I	A	1063	Teren partial impremuit cu gard, intre punctele de contur 7-8-9-1.
Total		1063	
B. Date referitoare la constructii			
Cod	Destinatie	Suprafata construita la sol (mp)	Mentiiuni
C1	CA	106	ANEXA
Total		106	
Suprafata totala masurata a imobilului = 1063 mp			
<p>Executant, PJA SC NORDCAD EXPERT SRL Autorizatie Seria RO-B-J Nr. 1788 Confirm executarea masuratorilor la teren, corectitudinea intocmirii documentatiei cadastrale si corespondenta acestuia cu realitatea din teren Semnătura și ștampila</p>			
<p>Data: 14.08.2024</p>			

PLAN DE INCADRARE IN ZONA

Scara: 1:2000

TRAPEZUL: L-35-4-D-a-1-IV

BENEFICIAR: COMUNA MARGINEA
LOCALITATEA: MARGINEA



CONSILIUL LOCAL MARGINEA
COMUNA MARGINEA
Județul M. Meh. 1961
Căminarie S.C.
GRIGORAS
CONSTANTIN
IONUT
MARGINEA

Plan de Amplasament si Delimitare a Imobilului

Scara: 1: 500

Nr. cadastral	Suprafata masurata a imobilului (mp)	Adresa imobilului
	350	SAT MARGINEA - INTRAVILAN
Nr. Cartea Funciara		Unitate Administrativ Teritoriala (UAT)
		MARGINEA

CONSILIUL LOCAL MARGINEA
 Anexa Nr. 6 la Hotărârea
 Nr. 90 / 2024



F
M₁

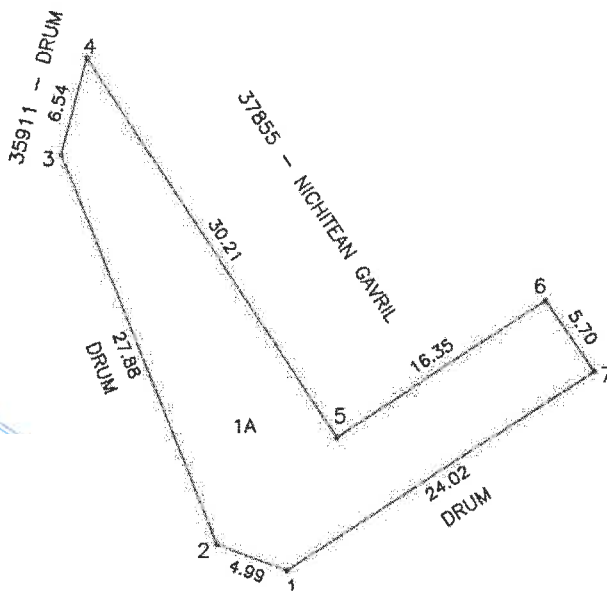

Imobilul 1A, in suprafata de 350 mp, este identic cu:
 o parte a pf. 1375/1 inscrisa in CF 35855, a UAT Marginea.

A. Date referitoare la teren			
Nr. parcela	Categorie de folosinta	Suprafata (mp)	Mentii
1	A	350	Teren partial imprejmuit cu gard. intre punctele de contur 6-7-1-2-3.
Total		350	
B. Date referitoare la constructii			
Cod	Destinatie	Suprafata construita la sol (mp)	Mentii
Total			
Suprafata totala masurata a imobilului = 350 mp			
Executant, PJA SC NORDCAD EXPERT SRL Autorizatie Seria RO-B-J Nr. 1788 Confirm executarea masuratorilor la teren, corectitudinea intocmirii documentatiei cadastrale si corespondenta acestia cu realitatea din teren Semnătura și ștampila			
Data: 14.08.2024			

PLAN DE INCADRARE IN ZONA

Scara: 1:2000

CONSILIUL LOCAL MARGINEA
Anexa Nr. 6 la Hotărârea
Nr. 90 / 2024

TRAPEZUL: L-35-4-D-a-1-IV

BENEFICIAR: COMUNA MARGINEA
LOCALITATEA: MARGINEA

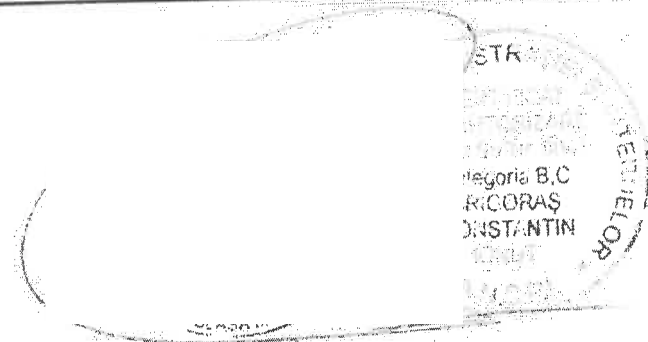

Plan de Amplasament si Delimitare a Imobilului

Scara: 1: 500

Nr. cadastral	Suprafata masurata a imobilului (mp)	Adresa imobilului
	511	SAT MARGINEA - INTRAVILAN
Nr. Cartea Funciara	Unitate Administrativ Teritoriala (UAT)	
	MARGINEA	

CONSILIUL LOCAL MARGINEA
 Anexa Nr. 7 la Hotărârea
 Nr. 90 / 2024



*PRESEDINTE
 MAGOPAT Comuna*

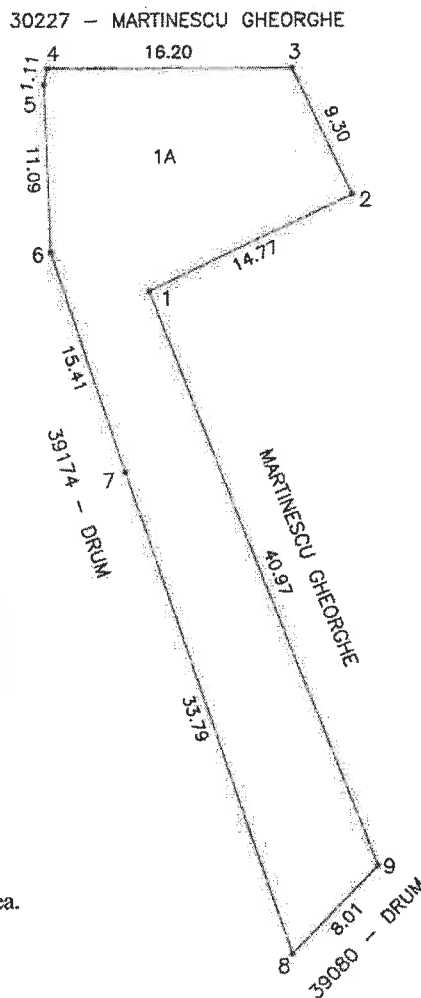

NOT:

Imobilul 1A, in suprafata de 511 mp, este identic cu:
 o parte a pf. 908/1 inscrisa in CF 31379, a UAT Marginea.

A. Date referitoare la teren			Mentii
Nr. parcela	Categorie de folosinta	Suprafata (mp)	
1	A	511	Teren partial impremuit cu gard, intre punctele de contur 2-3 si 4-5-6-7-8.
Total		511	
B. Date referitoare la constructii			Mentii
Cod	Destinatie	Suprafata construita la sol (mp)	
Total			
Suprafata totala masurata a imobilului = 511 mp			
Executant, PJA SC NORDCAD EXPERT SRL Autori Confirm ex corectitudinea ir corespondent			
Data: 14.08.2024			

CLASA...
 ICAT
 16.0
 16.15

PLAN DE INCADRARE IN ZONA

Scara: 1:2000

TRAPEZUL: L-35-4-D-a-2-III

BENEFICIAR: COMUNA MARGINEA
LOCALITATEA: MARGINEA

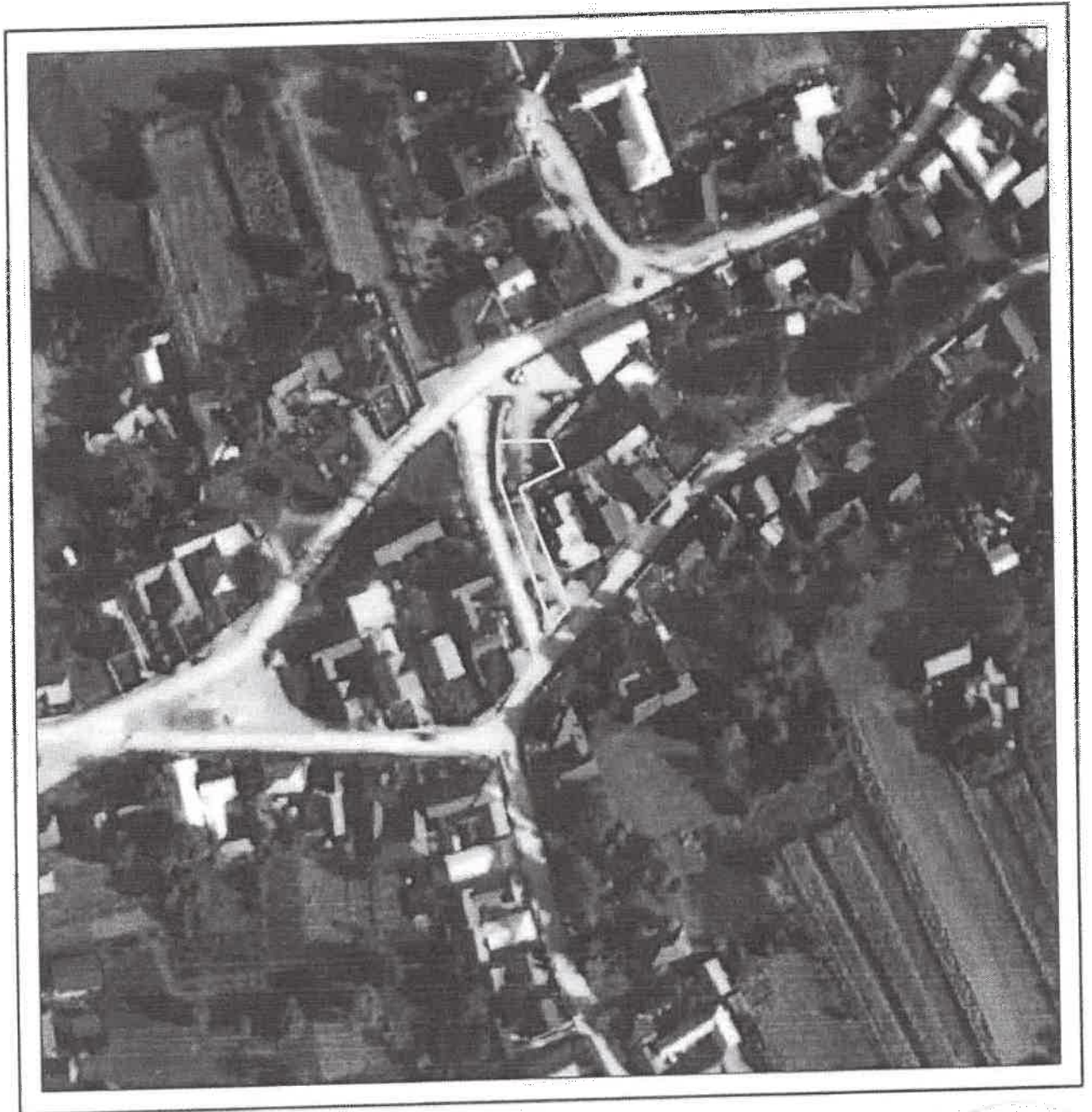

CONSILIUL LOCAL MARGINEA
MARGINEA
15.05.2024
SECRETAR GENERAL
STANTIM
CNP. 00.1
CRIZAN
IFICAT

Plan de Amplasament si Delimitare a Imobilului

Scara: 1: 500

Nr. cadastral	Suprafata masurata a imobilului (mp)	Adresa imobilului
	290	SAT MARGINEA - INTRAVILAN

Nr. Cartea Funciara	Unitate Administrativ Teritoriala (UAT)
	MARGINEA

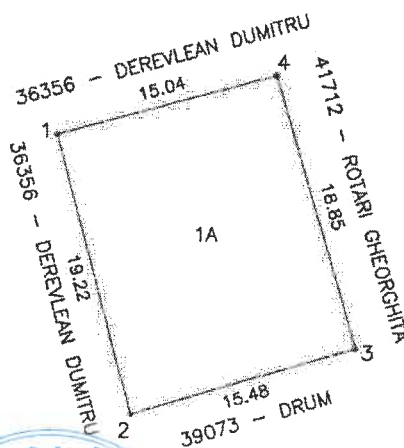

PRESEDINTE
MAGISTRATUL

NOT.

Imobilul 1A, in suprafata de 290 mp, este identic cu:
o parte a pf. 3578/1 inregistrata in CF 30835, a UAT Marginea.

SECRETAR
Onciul Adrian Valentin

A. Date referitoare la teren			
Nr. parcela	Categorie de folosinta	Suprafata (mp)	Mentiuни
1	A	290	Teren partial imprejuiuit cu gard, intre punctele de contur 4-1-2-3.
Total		290	
B. Date referitoare la constructii			
Cod	Destinatie	Suprafata construita la sol (mp)	Mentiuни
Total			
Suprafata totala masurata a imobilului = 290 mp			
<p>Executant, PJA SC NORDCAD EXPERT SRL Autorizatie Seria RO-B-J Nr. 1788 Confirm executarea masuratorilor la teren, corectitudinea intocmirii documentatiei cadastrale si correspondenta acestora cu realitatea din teren Semnătura și ștampila</p>			
Data: 14.08.2024			

PLAN DE INCADRARE IN ZONA

Scara: 1:2000

CONSILIUL LOCAL MARGINEA
Anexa Nr. 9 la Hotărârea
Nr. 90/2024

TRAPEZUL: L-35-4-D-a-2-I

BENEFICIAR: COMUNA MARGINEA

LOCALITATEA: MARGINEA

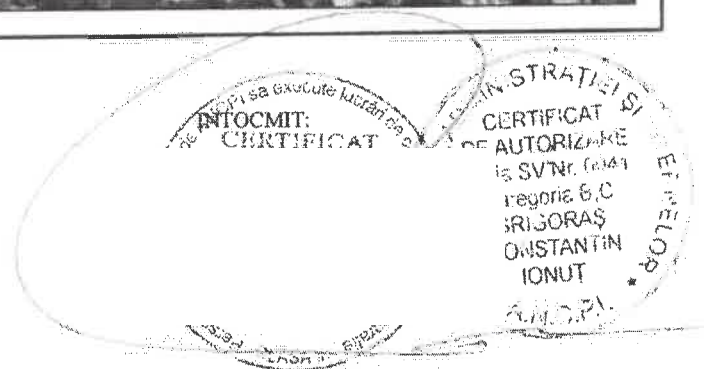
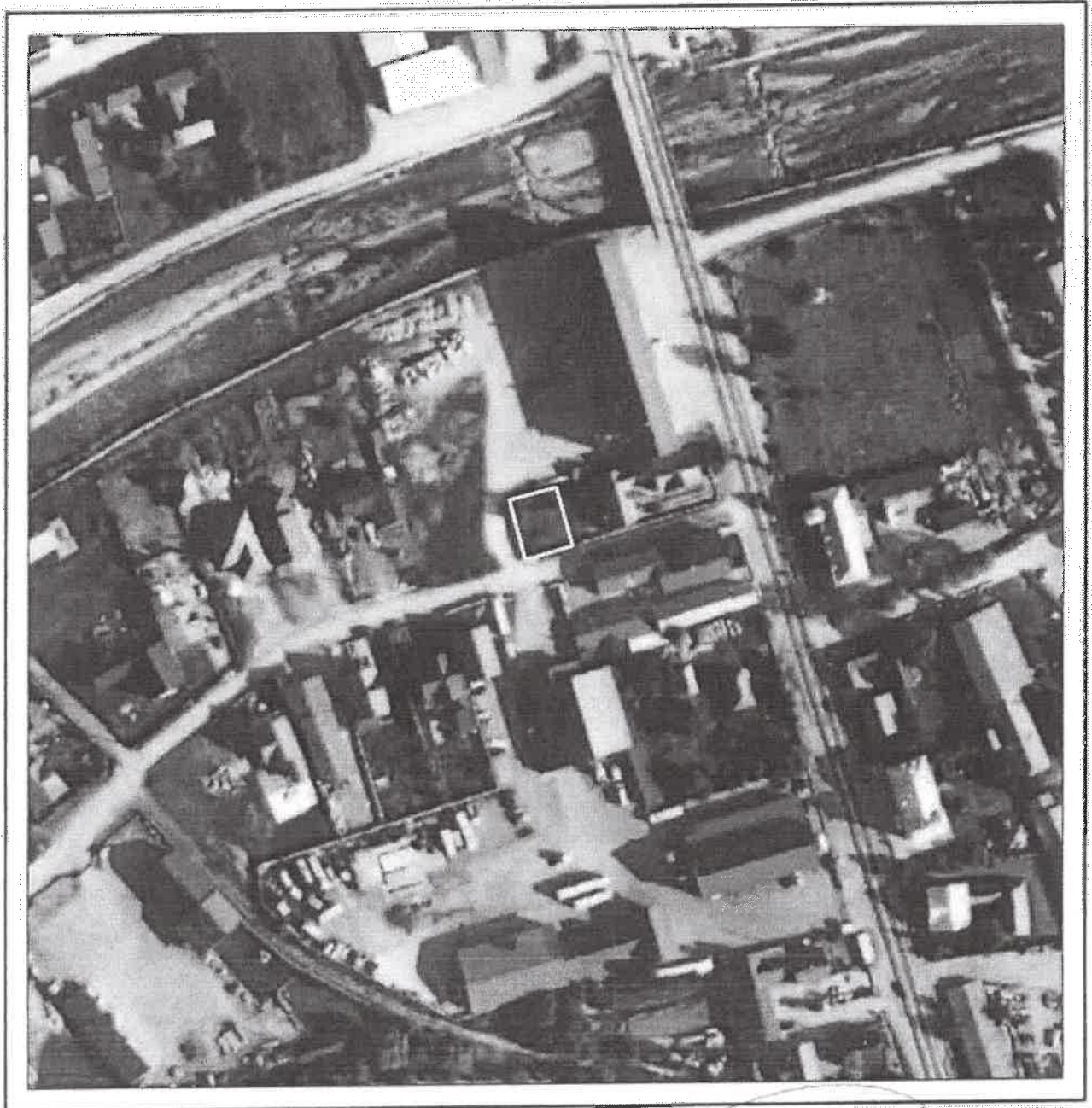

Plan de Amplasament si Delimitare a Imobilului

Scara: 1: 500

Nr. cadastral	Suprafata masurata a imobilului (mp)	Adresa imobilului
	174	SAT MARGINEA - INTRAVILAN
Nr. Cartea Funciara	Unitate Administrativ Teritoriala (UAT)	
	MARGINEA	

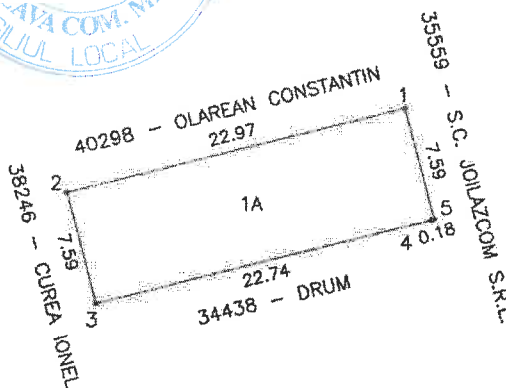
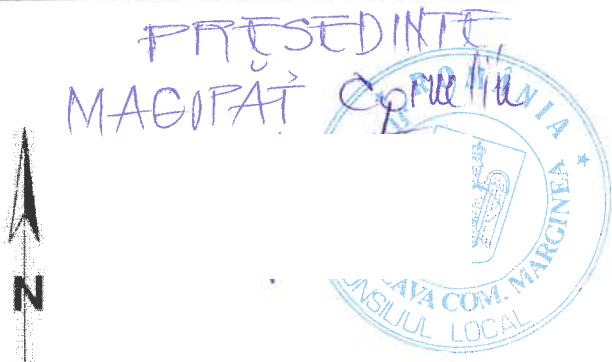

SECRETAR

NOTA:

Imobilul 1A, in suprafata de 174 mp, este identic cu: Imobilul a pf. 3578/1 inregistrat in CF 30835, a UAT Marginea.

A. Date referitoare la teren			
Nr. parcela	Categorie de folosinta	Suprafata (mp)	Mentii
1	A	174	Teren partial imprejmuit cu gard, intre punctele de contur 2-3-4-5-1.
Total		174	

B. Date referitoare la constructii			
Cod	Destinatie	Suprafata construita la sol (mp)	Mentii
Total			

Suprafata totala masurata a imobilului = 174 mp

Executant,
PJA SC NORDCAD EXPERT SRL
 Autorizatie Seria RO-B-J Nr. 1788
 Confirm executarea masuratorilor la teren, corectitudinea intocmirii documentatiei cadastrale si corespondenta acesteia cu realitatea din teren
 Semnătura și ștampila

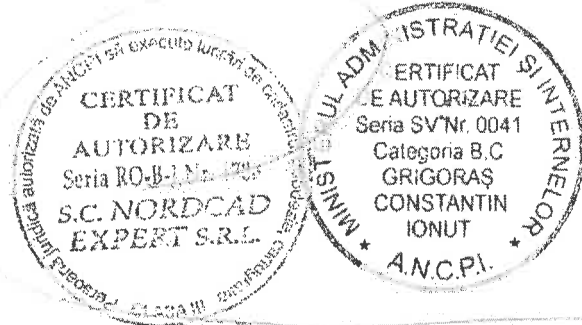

Data: 14.08.2024

PLAN DE INCADRARE IN ZONA

Scara: 1:2000

TRAPEZUL: L-35-4-D-a-2-I

BENEFICIAR: COMUNA MARGINEA
LOCALITATEA: MARGINEA

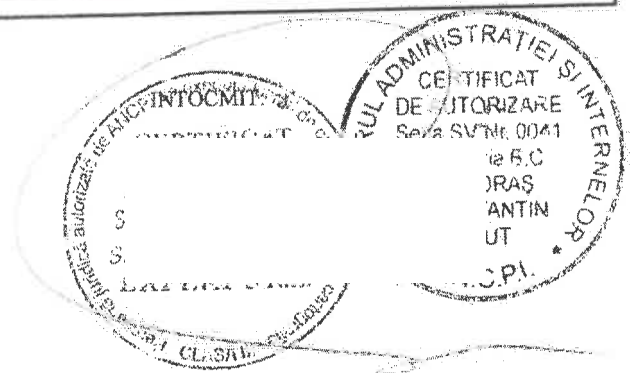
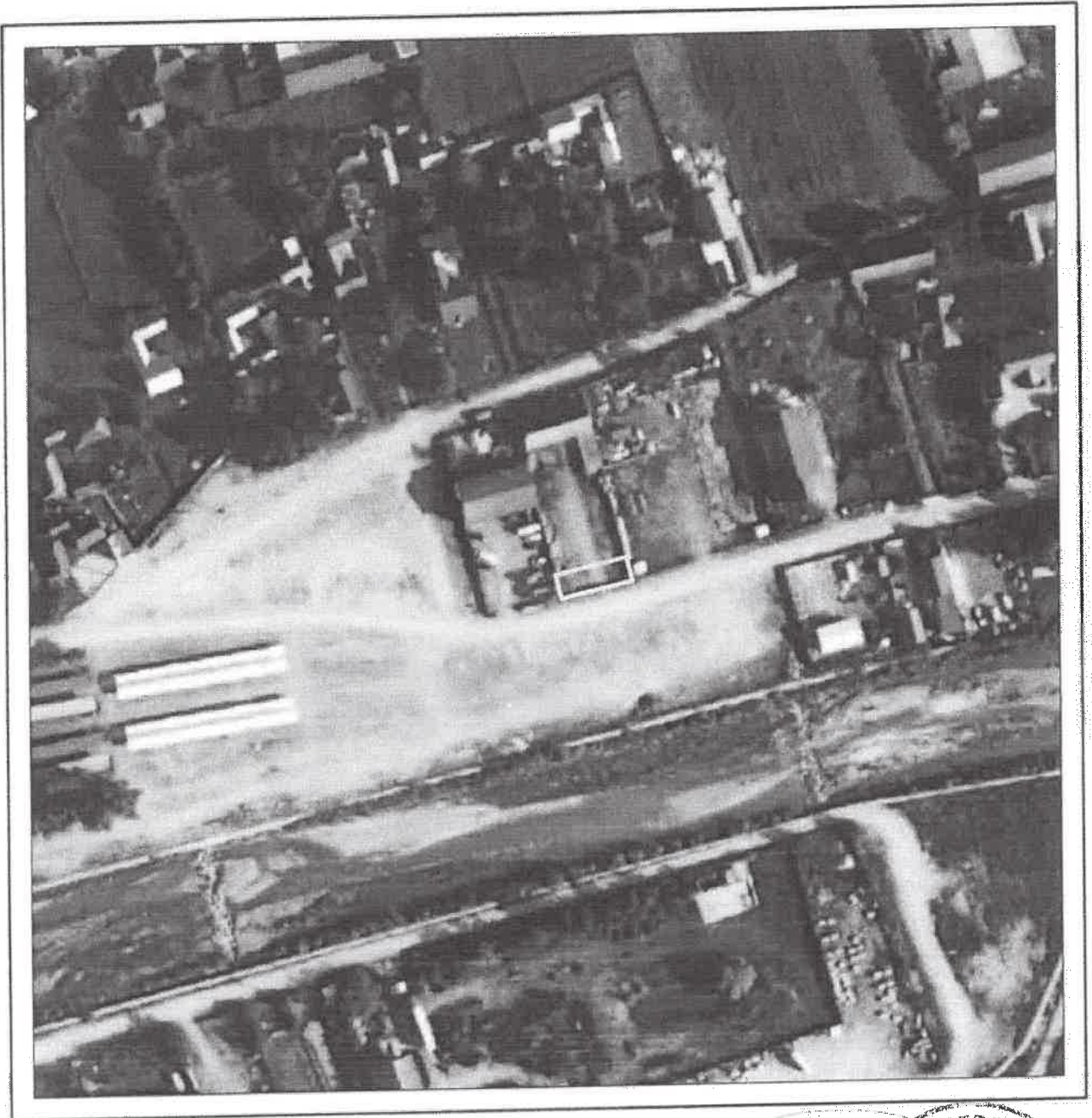

Plan de Amplasament si Delimitare a Imobilului

Scara: 1: 500

Nr. cadastral	Suprafata masurata a imobilului (mp)	Adresa imobilului
	339	SAT MARGINEA - INTRAVILAN
Nr. Cartea Funciara		Unitate Administrativ Teritoriala (UAT)
		MARGINEA

PRESEDINTE
MAGISTRAT
CONSILIU LOCAL MARGINEA

CONSILIUL LOCAL MARGINEA
Anexa Nr. 10 la Hotărârea
Nr. 30 / 2024

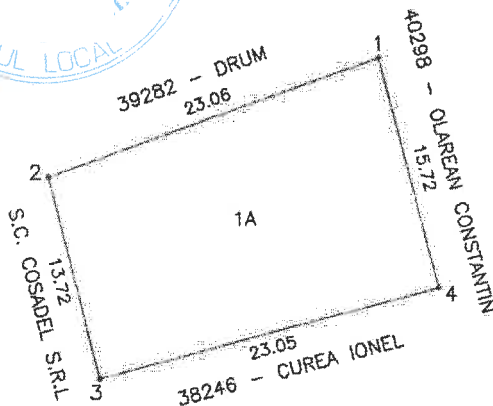

NOTA:

Imobilul 1A, in suprafata de 339 mp, este identic cu:
o parte a pf. 3578/1 inscrisa in CF 30835, a UAT Marginea.

SECRETAR

A. Date referitoare la teren			
Nr. parcela	Categorie de folosinta	Suprafata (mp)	Mentiuни
1	A	339	Teren partial imprejmuit cu gard, intre punctele de contur 4-1-2-3.
Total		339	
B. Date referitoare la constructii			
Cod	Destinatie	Suprafata construita la sol (mp)	Mentiuни
Total			

Suprafata totala masurata a imobilului = 339 mp

Executant,
PJA SC NORDCAD EXPERT SRL
Autorizatie Seria RO-B-J Nr. 1788
Confirm executarea masuratorilor la teren,
corectitudinea intoamirii documentatiei cadastrale si
corespondenta acestia cu realitatea din teren
Semnătura și ștampila



Data: 14.08.2024

PLAN DE INCADRARE IN ZONA

Scara: 1:2000

TRAPEZUL: L-35-4-D-a-2-1

BENEFICIAR: COMUNA MARGINEA
LOCALITATEA: MARGINEA



INTOCMIT:
CERTIFICAT
NR.

L. ADMINISTRATIEI SI INTERNELOR
CERTIFICAT
E AUTORIZARE
Seria SV/Nr. 0041
ria B.C
IORAŞ
TANTIN
VUT
.C.P.I.

Perse
CLASA II

Plan de Amplasament si Delimitare a Imobilului

Scara: 1: 500

Nr. cadastral	Suprafata masurata a imobilului (mp)	Adresa imobilului
	202	SAT MARGINEA - INTRAVILAN
Nr. Cartea Funciara		Unitate Administrativ Teritoriala (UAT)
		MARGINEA

PRESEDINTE
M. ALCIPAT *Corbeliu*



CONSILIUL LOCAL MARGINEA
Anexa Nr. *11* la Hotărârea
Nr. *50* / 2024

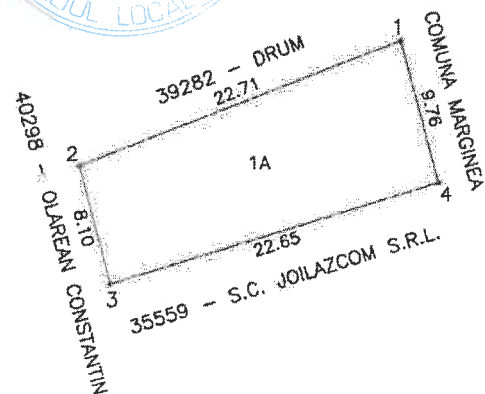

SECRETAR
Onciul Adrian-Valentin

NOTA:

Imobilul 1A, in suprafata de 202 mp, este identic cu:
o parte a pf. 3578/1 inregistrata in CF 30835, a UAT Marginea.

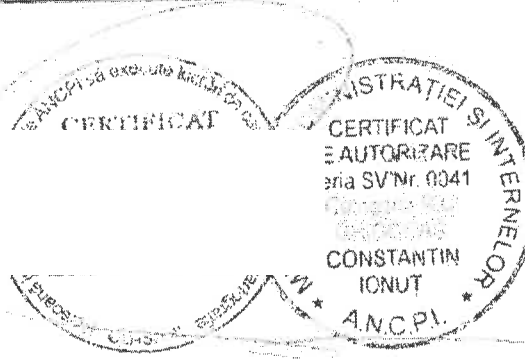
A. Date referitoare la teren			
Nr. parcela	Categorie de folosinta	Suprafata (mp)	Mentii
1	A	202	Teren partial impremuit cu gard, intre punctele de contur 1-2-3.
Total		202	
B. Date referitoare la constructii			
Cod	Destinatie	Suprafata construita la sol (mp)	Mentii
Total			
Suprafata totala masurata a imobilului = 202 mp			
<p>Executant, PJA SC NORDCAD EXPERT SRL Autorizatie Seria RO-B-J.Nr. 1788 Confirm executarea masuratorilor la teren, corectitudinea intocmirii documentatiei cadastrale si corespondenta acestora cu realitatea din teren Semnătura și ștampila</p>			
			
Data: 14.08.2024			

PLAN DE INCADRARE IN ZONA

Scara: 1:2000

TRAPEZUL: L-35-4-D-a-2-I

BENEFICIAR: COMUNA MARGINEA
LOCALITATEA: MARGINEA

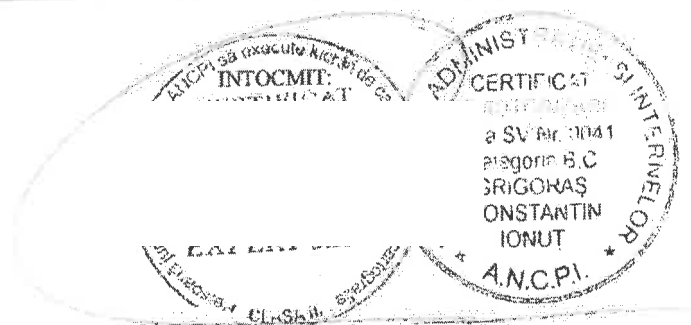

Plan de Amplasament si Delimitare a Imobilului

Scara: 1: 500

Nr. cadastral	Suprafata masurata a imobilului (mp)	Adresa imobilului
	238	SAT MARGINEA - INTRAVILAN
Nr. Cartea Funciara	Unitate Administrativ Teritoriala (UAT)	
	MARGINEA	

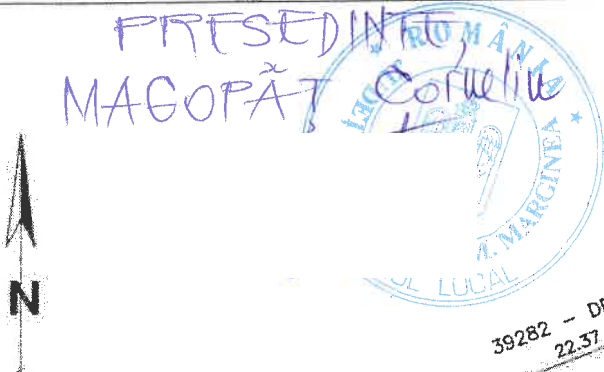

CONSILIUL LOCAL MARGINEA
 Anexa Nr. 12 la Hotărârea
 Nr. 30/2024

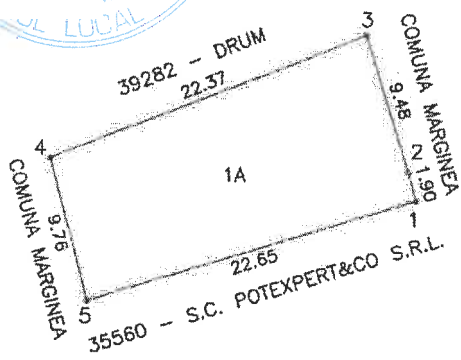

SECRETAR
 Onciul Agrarian-Valentin

NOTA:

Imobilul 1A, in suprafata de 238 mp, este identic cu:
 o parte a pf. 3578/1 inregistrata in CF 30835, a UAT Marginea.

A. Date referitoare la teren			
Nr. parcela	Categorie de folosinta	Suprafata (mp)	Mentiiuni
1	A	238	Teren partial impremuit cu gard, intre punctele de contur 1-2-3-4.
Total		238	

B. Date referitoare la constructii			
Cod	Destinatie	Suprafata construita la sol (mp)	Mentiiuni
Total			

Suprafata totala masurata a imobilului = 238 mp

Executant,
PJA SC NORDCAD EXPERT SRL
 Autorizatie Seria RO-B-J Nr. 1788
 Confirm executarea masuratorilor la teren,
 corectitudinea intocmirii documentatiei cadastrale si
 corespondenta acesteia cu realitatea din teren
 Semnătura și ștampila



Data: 14.08.2024

PLAN DE INCADRARE IN ZONA

Scara: 1:2000

CONSILIUL LOCAL MARGINEA
Anexa Nr. 112 la Hotărârea
Nr. 90/2024

TRAPEZUL: L-35-4-D-a-2-I

BENEFICIAR: COMUNA MARGINEA

LOCALITATEA: MARGINEA

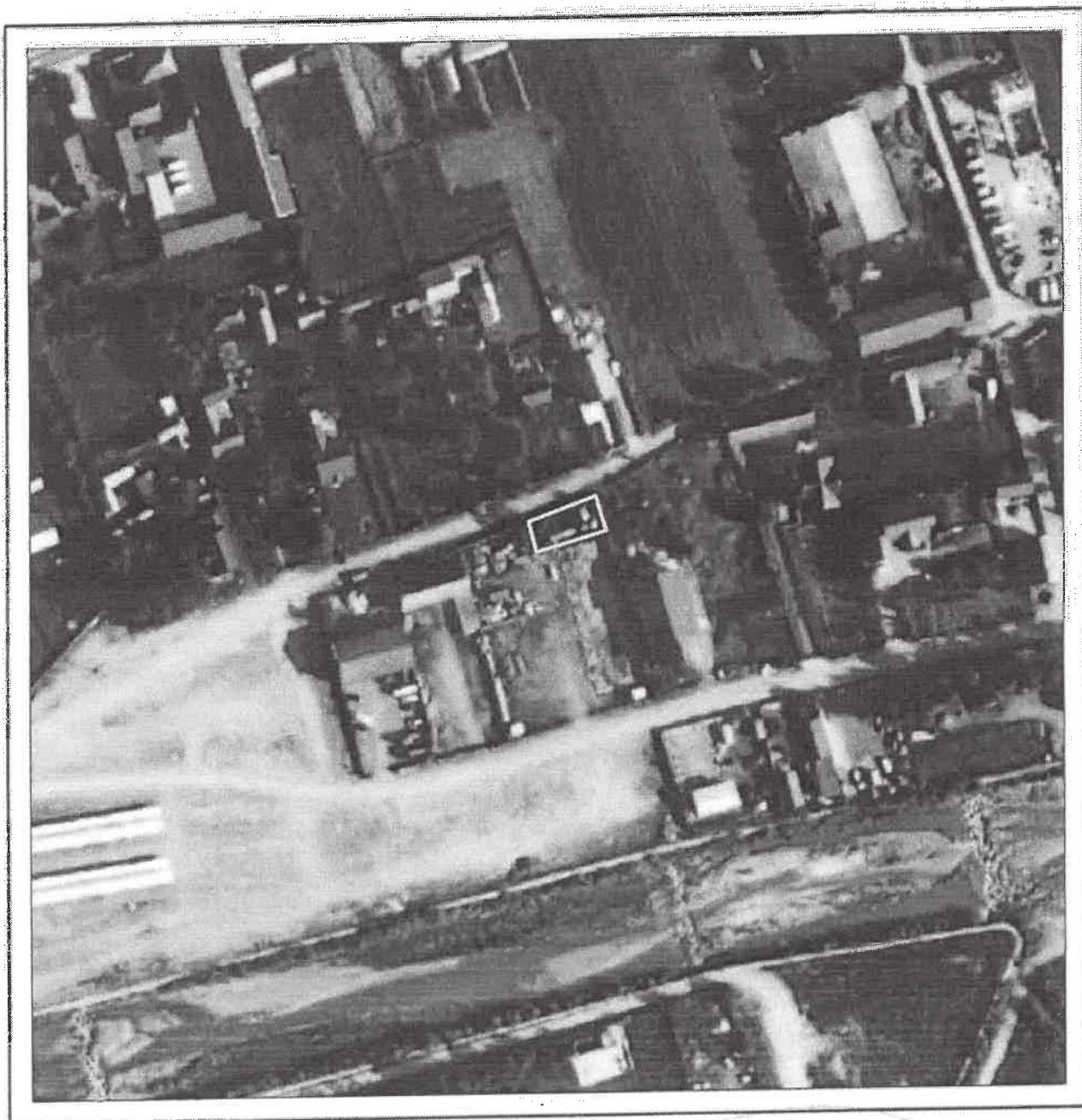

ANCIPI să execute lucrări de
INTOCMIT.

EXPERT S.R.L.
CLASĂ

REGISTRATEI SI INTERNELOR
CERTIFICAT
DE AUTORIZARE
Seria SV/Nr. 0041
Categorie B,C
GRIGORAS
CONSTANTIN
IONUT
AN.C.P.I.

Plan de Amplasament si Delimitare a Imobilului

Anexa nr. 16

Scara: 1: 500

Nr. cadastral	Suprafata masurata a imobilului (mp)	Adresa imobilului
	353	SAT MARGINEA - INTRAVILAN
Nr. Cartea Funciara	Unitate Administrativ Teritoriala (UAT)	
	MARGINEA	

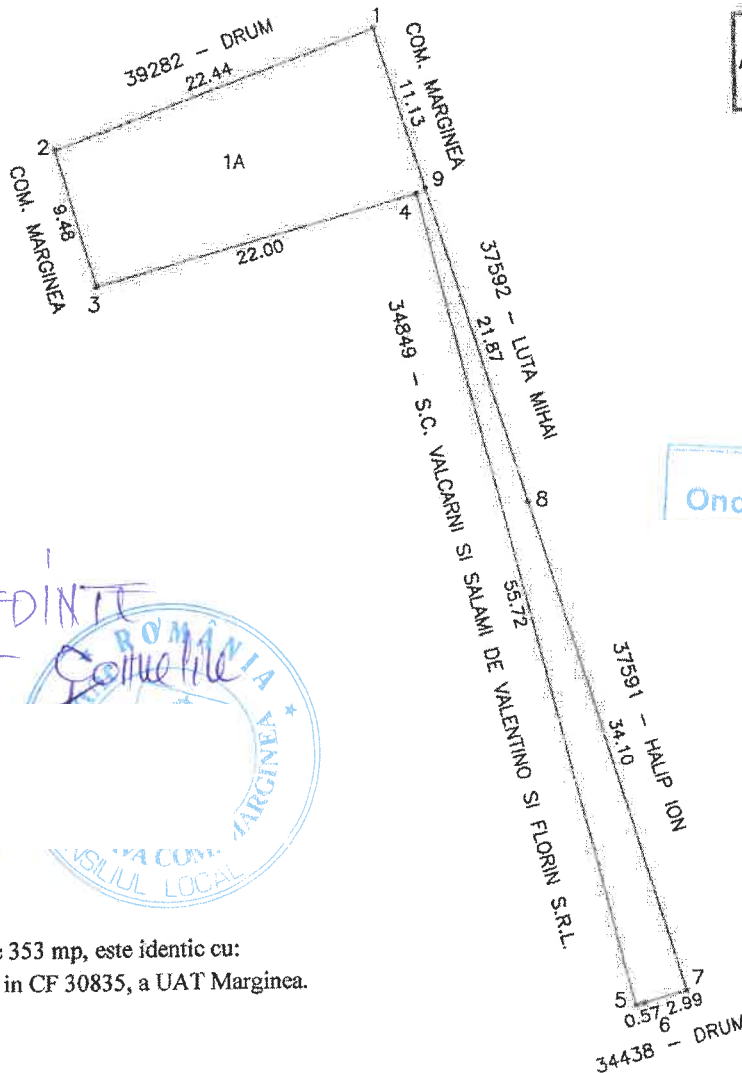

CONSILIUL LOCAL MARGINEA
Anexa Nr. 13 la Hotărârea
Nr. 90 / 2024

SECRETAR
Onciul Adrian-Valentin

*PRESEDINTE
MAGOPAT*

NOTA:

Imobilul 1A, in suprafata de 353 mp, este identic cu:
o parte a pf. 3578/1 inregistrata in CF 30835, a UAT Marginea.

A. Date referitoare la teren			
Nr. parcela	Categorie de folosinta	Suprafata (mp)	Mentiiuni
I	A	353	Teren partial impremuit cu gard. intre punctele de contur 5-6-7-8-9-1-2-3.
Total		353	
B. Date referitoare la constructii			
Cod	Destinatie	Suprafata construita la sol (mp)	Mentiiuni
Total			

Suprafata totala masurata a imobilului = 353 mp

Executant,
PJA SC NORDCAD EXPERT SRL
Autorizatie Seria RO-B-J Nr. 1788
Confirm executarea masuratorilor la teren,
corectitudinea intocmirii documentatiei cadastrale si
corespondenta acestora cu realitatea din teren
Semnătura și ștampila



Data: 14.08.2024

PLAN DE INCADRARE IN ZONA

Scara: 1:2000

CONSILIUL LOCAL MARGINEA
Anexa Nr. 13 la Hotărârea
Nr. 90 / 2024

TRAPEZUL: L-35-4-D-a-2-I

BENEFICIAR: COMUNA MARGINEA
LOCALITATEA: MARGINEA

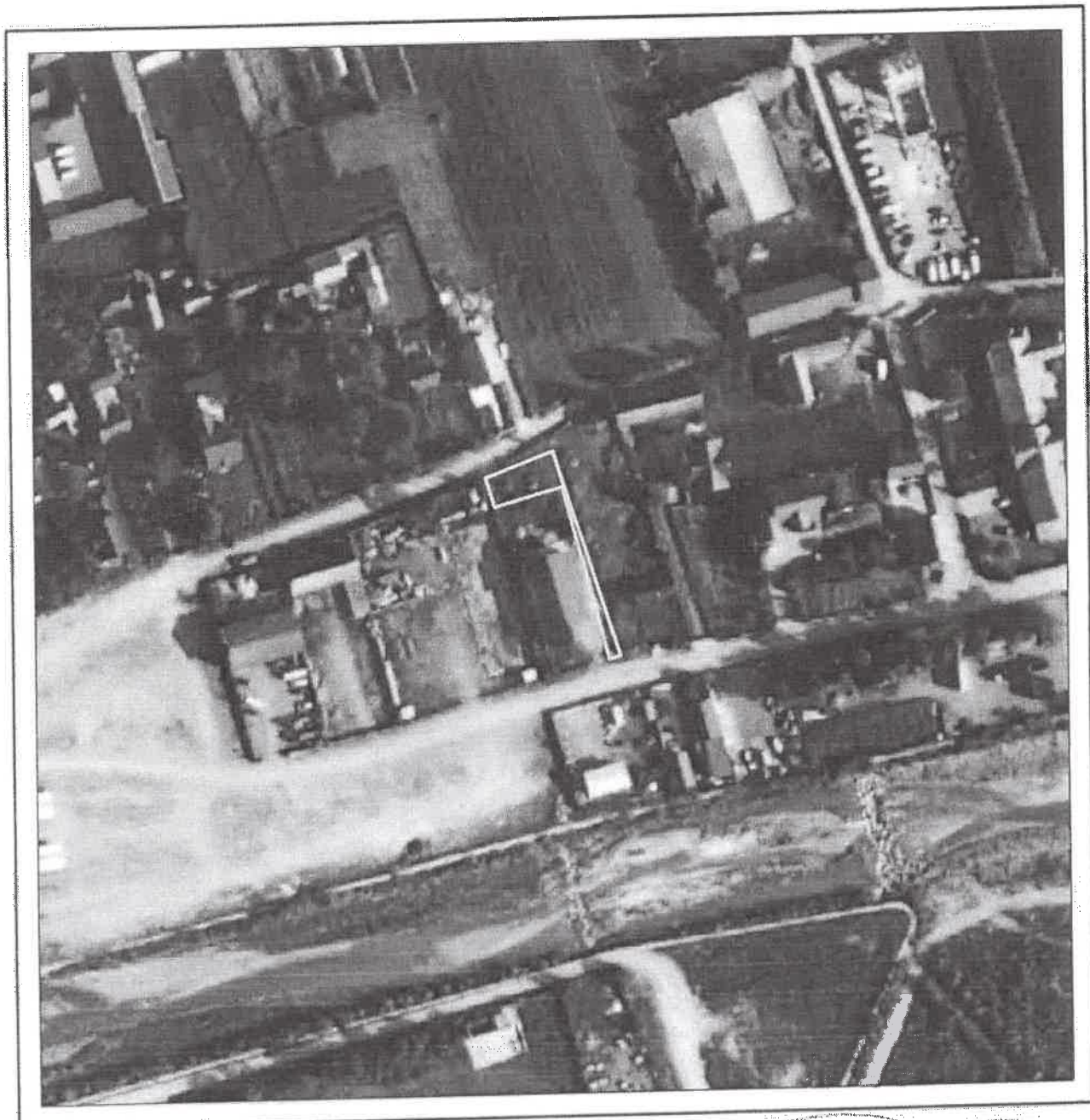

ADMINISTRATIEI SI INTERNELOR
CERTIFICAT
DE INCADRARE
Nr. 1071
M.M.S.C.
RAS
ANTIN
IONUT
ANCPV

EXPERT S.R.L.

Plan de Amplasament si Delimitare a Imobilului

Scara: 1: 500

Nr. cadastral	Suprafata masurata a imobilului (mp)	Adresa imobilului
	354	SAT MARGINEA - INTRAVILAN
Nr. Cartea Funciara		Unitate Administrativ Teritoriala (UAT)
		MARGINEA

*PRESEDINTE
MAGOPAT Corectiv*

CONSILIUL LOCAL MARGINEA
Anexa Nr. 16 la Hotărârea
Nr. 30 / 2024

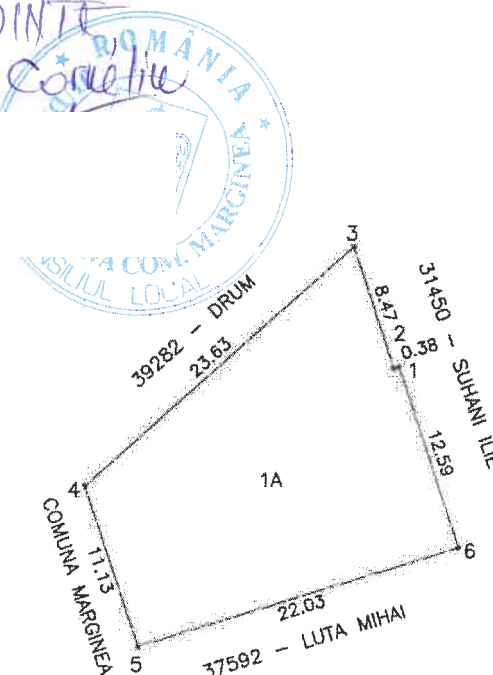

SECRETAR
Onciul Adrian-Valentin

NOTA:

Imobilul 1A, in suprafata de 354 mp, este identic cu:
o parte a pf. 3578/1 inregistrata in CF 30835, a UAT Marginea.

A. Date referitoare la teren			
Nr. parcela	Categorie de folosinta	Suprafata (mp)	Mentii
1	A	354	Teren partial imprejmuit, intre punctele de contur 6-1-2-3-4-5.
Total		354	
B. Date referitoare la constructii			
Cod	Destinatie	Suprafata construita la sol (mp)	Mentii
Total			
Suprafata totala masurata a imobilului = 354 mp			
<p>Executant, PJA SC NORDCAD EXPERT SRL Autorizatie Seria RO-B-J Nr. 1788 Confirm executarea masuratorilor la teren, corectitudinea intocmirii documentatiei cadastrale si corespondenta acesteia cu realitatea din teren Semnatura și stampila</p>			
Data: 14.08.2024			

PLAN DE INCADRARE IN ZONA

Scara: 1:2000

CONSILIUL LOCAL MARGINEA
Anexa Nr. 14 la Hotărârea
Nr. 90/2024

TRAPEZUL: L-35-4-D-a-2-I

BENEFICIAR: COMUNA MARGINEA

LOCALITATEA: MARGINEA

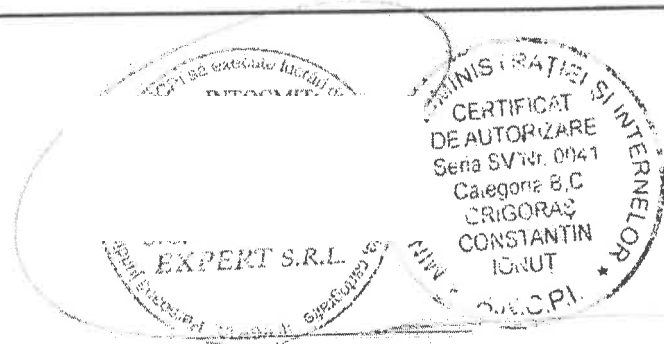

Plan de Amplasament si Delimitare a Imobilului

Scara: 1: 500

Nr. cadastral	Suprafata masurata a imobilului (mp)	Adresa imobilului
	328	SAT MARGINEA - INTRAVILAN

Nr. Cartea Funciara	Unitate Administrativ Teritoriala (UAT)
	MARGINEA

PRESIDENT
MARGOPĂȚ
COM. MARGINEA

CONSILIUL LOCAL MARGINEA
Anexa Nr. 15 la Hotărârea
Nr. 90 / 2024

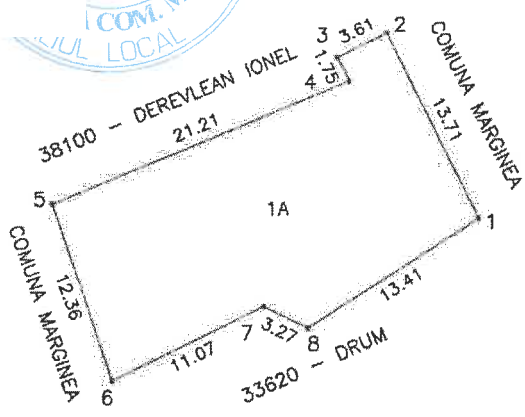

SECRETAR
Onciul Adrian-Valentin

NOTA:

Imobilul 1A, in suprafata de 328 mp, este identic cu:
o parte a pf. 2928/1 inscrisa in CF 30199, a UAT Marginea.

A. Date referitoare la teren			
Nr. parcela	Categorie de folosinta	Suprafata (mp)	Mentuni
1	A	328	Teren partial imprejmuit cu gard, intre punctele de contur 5-6-7-8-1.
Total		328	
B. Date referitoare la constructii			
Cod	Destinatie	Suprafata construita la sol (mp)	Mentuni
Total			

Suprafata totala masurata a imobilului = 328 mp

Executant,
PJA SC NORDCAD EXPERT SRL
Autorizatie Seria RO-B-J Nr. 1788
Confirm executarea masuratorilor la teren,
corectitudinea intocmirii documentatiei cadastrale si
corespondenta acestora cu realitatea din teren
Semnătura și stampila

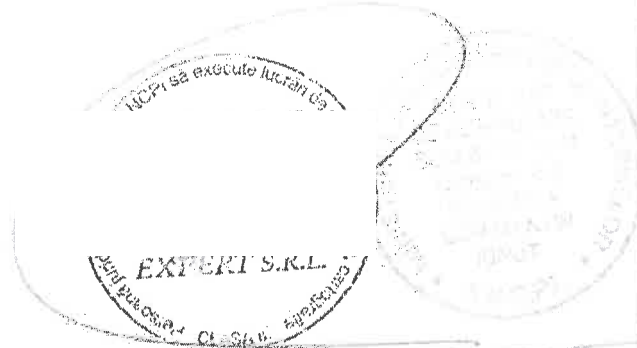

Data: 14.08.2024

PLAN DE INCADRARE IN ZONA

Scara: 1:2000

TRAPEZUL: L-35-4-D-a-2-III

CONSILIUL LOCAL MARGINEA
Anexa Nr. 15 la Hotărârea
Nr. 90 / 2024

BENEFICIAR: COMUNA MARGINEA
LOCALITATEA: MARGINEA

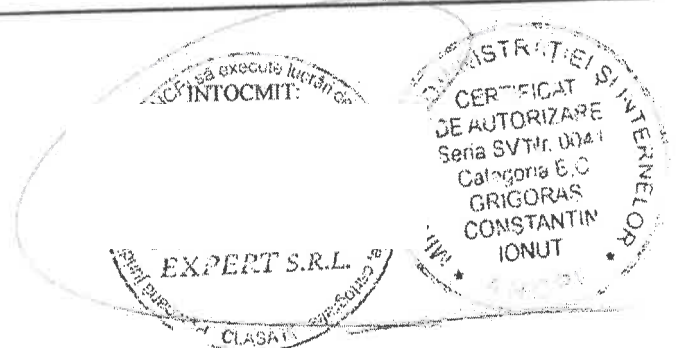
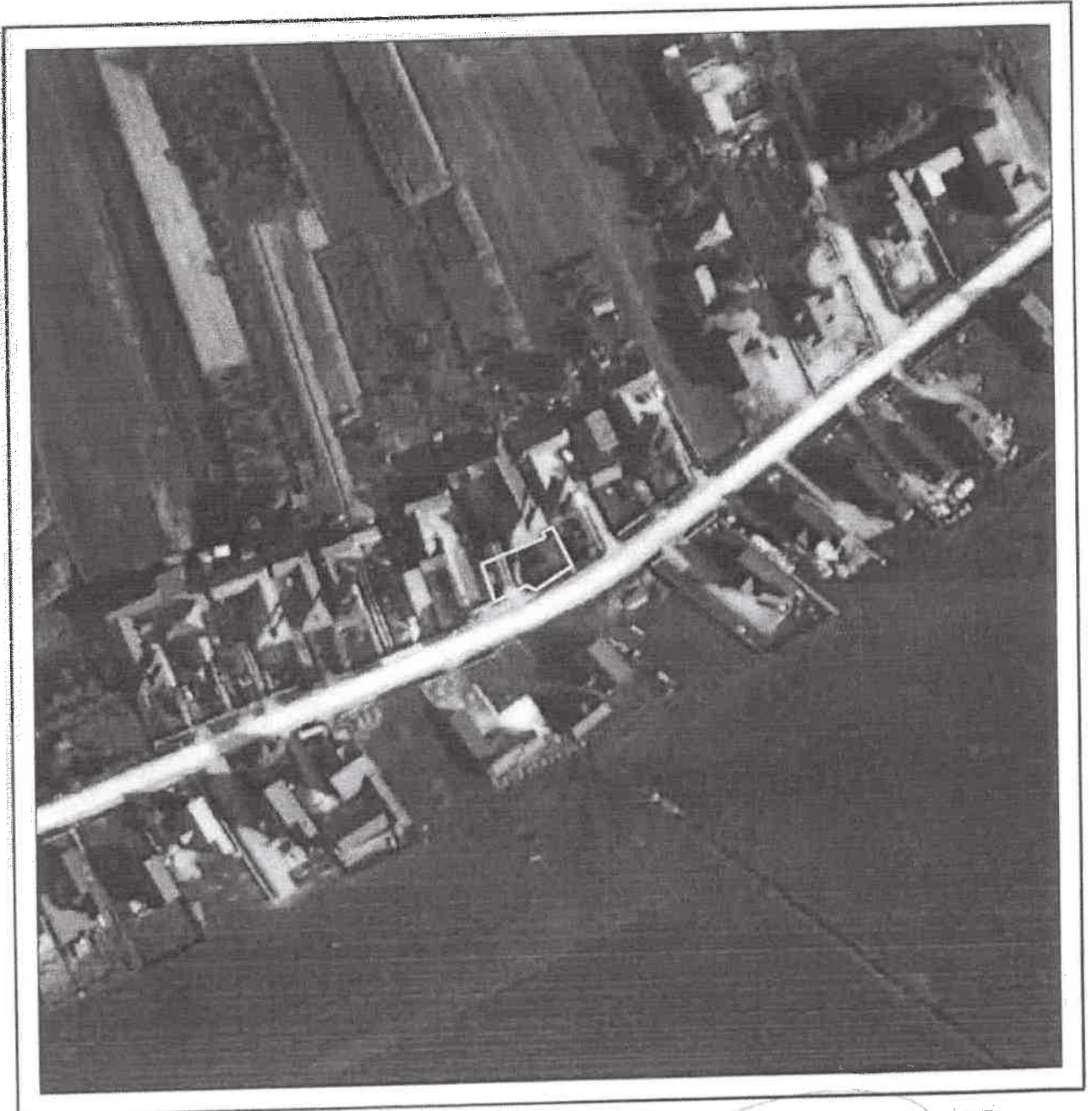

Plan de Amplasament si Delimitare a Imobilului

Scara: 1: 500

Nr. cadastral	Suprafata masurata a imobilului (mp)	Adresa imobilului
	232	SAT MARGINEA - INTRAVILAN
Nr. Cartea Funciara	Unitate Administrativ Teritoriala (UAT)	
	MARGINEA	

PRESEDINTE
MAGOPAT

CONSILIUL LOCAL MARGINEA
Anexa Nr. 16 la Hotărârea
Nr. 90 / 2024

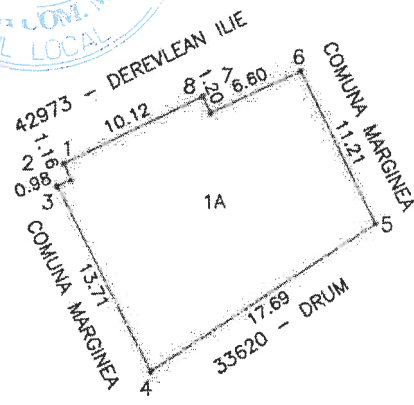
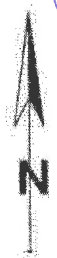

SECRETAR

NOTA:

Imobilul 1A, in suprafata de 232 mp, este identic cu:
o parte a pf. 2928/1 inregistrata in CF 30199, a UAT Marginea.

A. Date referitoare la teren			
Nr. parcela	Categorie de folosinta	Suprafata (mp)	Mentiiuni
1	A	232	Teren partial imprejmuit cu gard, intre punctele de contur 4-5-6.
Total		232	
B. Date referitoare la constructii			
Cod	Destinatie	Suprafata construita la sol (mp)	Mentiiuni
Total			
Suprafata totala masurata a imobilului = 232 mp			
<p>Executant, PJA SC NORDCAD EXPERT SRL Autorizatie Seria RO-B-J Nr. 1788 Confirm executarea masuratorilor la teren, corectitudinea intocmirii documentatiei cadastrale si corespondenta acesteia cu realitatea din teren Semnătura și ștampila</p>			
Data: 14.08.2024			

PLAN DE INCADRARE IN ZONA

Scara: 1:2000

CONSILIUL LOCAL MARGINEA
Anexa Nr. 118 la Hotărârea
Nr. 90 / 2024

TRAPEZUL: L-35-4-D-a-2-III

BENEFICIAR: COMUNA MARGINEA

LOCALITATEA: MARGINEA

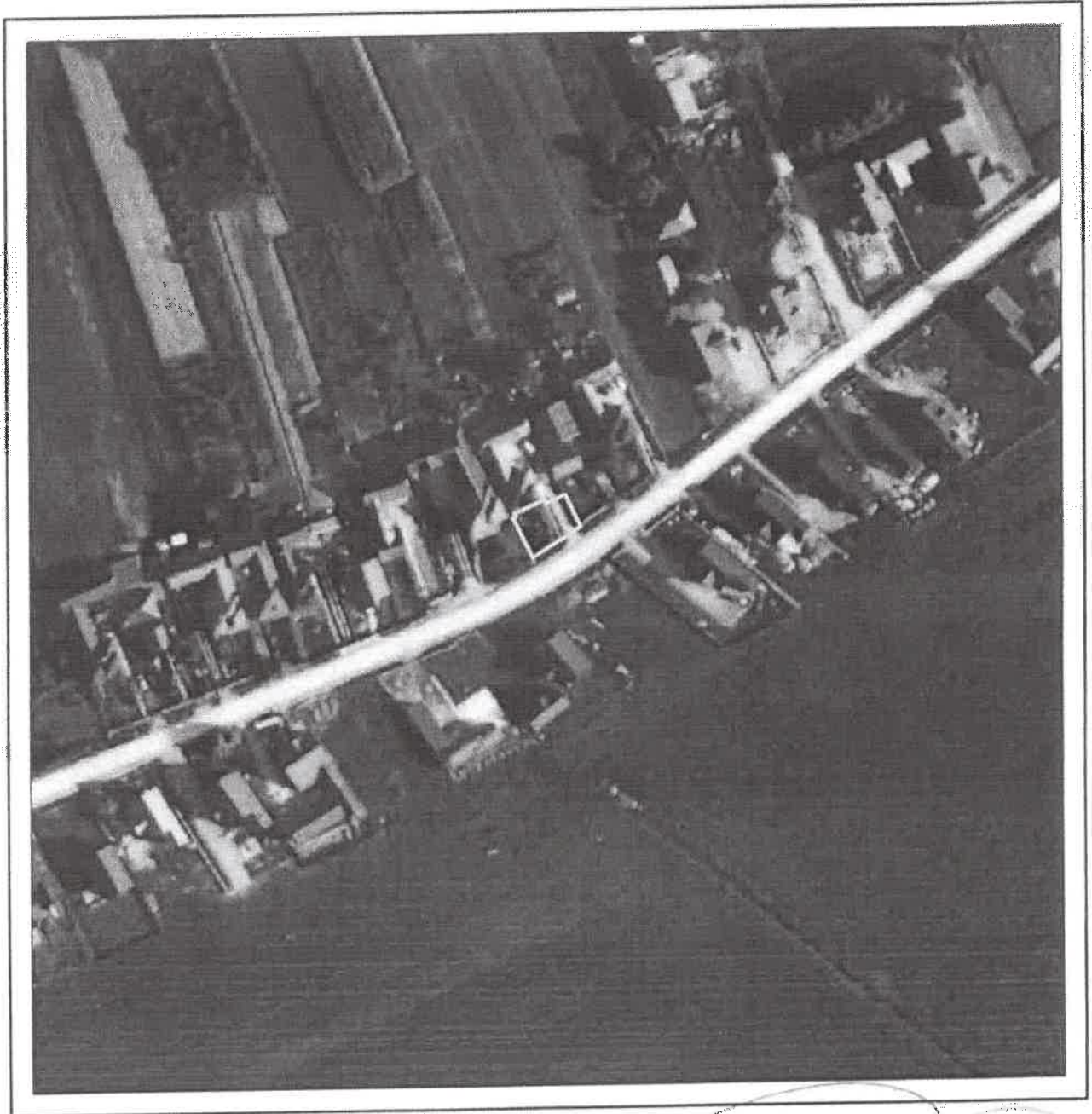

CONSILIUL LOCAL MARGINEA
CERTIFICAT DE AUTORIZARE
Nr. SV/14.10.41
2024
INGORAS
CONSTANTIN
IONUT
MARGINEA

Plan de Amplasament si Delimitare a Imobilului

Scara: 1: 500

Nr. cadastral	Suprafata masurata a imobilului (mp)	Adresa imobilului
	161	SAT MARGINEA - INTRAVILAN
Nr. Cartea Funciara	Unitate Administrativ Teritoriala (UAT)	
	MARGINEA	

PRESEDINTE
MAGORAI Corneliu

CONSILIUL LOCAL MARGINEA
Anexa Nr. 17 la Hotararea
Nr. 30 / 2024

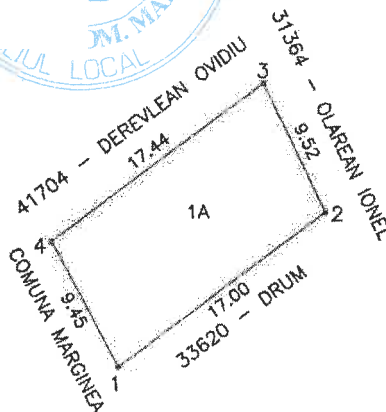

NOTA:

Imobilul 1A, in suprafata de 161 mp, este identic cu:
o parte a pf. 2928/1 inregistrata in CF 30199, a UAT Marginea.

SECRETAR
Adrian Valentin

A. Date referitoare la teren			
Nr. parcela	Categorie de folosinta	Suprafata (mp)	Mentii
1	A	161	Teren partial impremuit cu gard, intre punctele de contur 4-1-2-3.
Total		161	
B. Date referitoare la constructii			
Cod	Destinatie	Suprafata construita la sol (mp)	Mentii
Total			
Suprafata totala masurata a imobilului = 161 mp			
<p>Executant, PJA SC NORDCAD EXPERT SRL Autorizatie Seria RO-B-J Nr. 1788 Confirm executarea masuratorilor la teren, corectitudinea intocmirii documentatiei cadastrale si corespondenta acesteia cu realitatea din teren Semnatura si stampila</p>			
Data: 14.08.2024			

PLAN DE INCADRARE IN ZONA

Scara: 1:2000

TRAPEZUL: L-35-4-D-a-2-III

BENEFICIAR: COMUNA MARGINEA

LOCALITATEA: MARGINEA

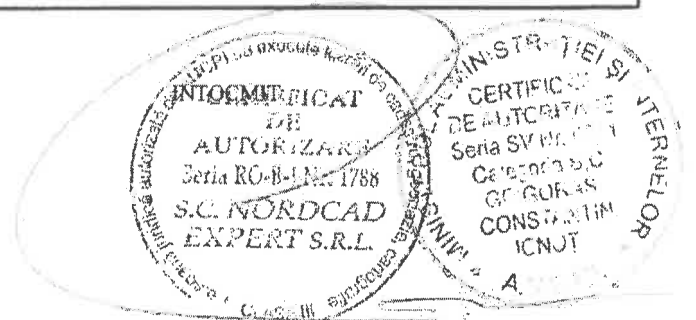

Plan de Amplasament si Delimitare a Imobilului

Scara: 1: 500

Nr. cadastral	Suprafata masurata a imobilului (mp)	Adresa imobilului
	813	SAT MARGINEA - INTRAVILAN
Nr. Cartea Funciara	Unitate Administrativ Teritoriala (UAT)	
	MARGINEA	

CONSILIUL LOCAL MARGINEA
 Anexa Nr. 18 la Hotărârea
 Nr. 90 / 2024

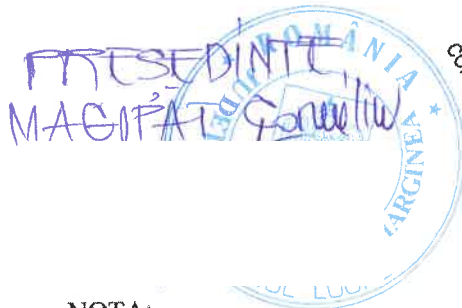
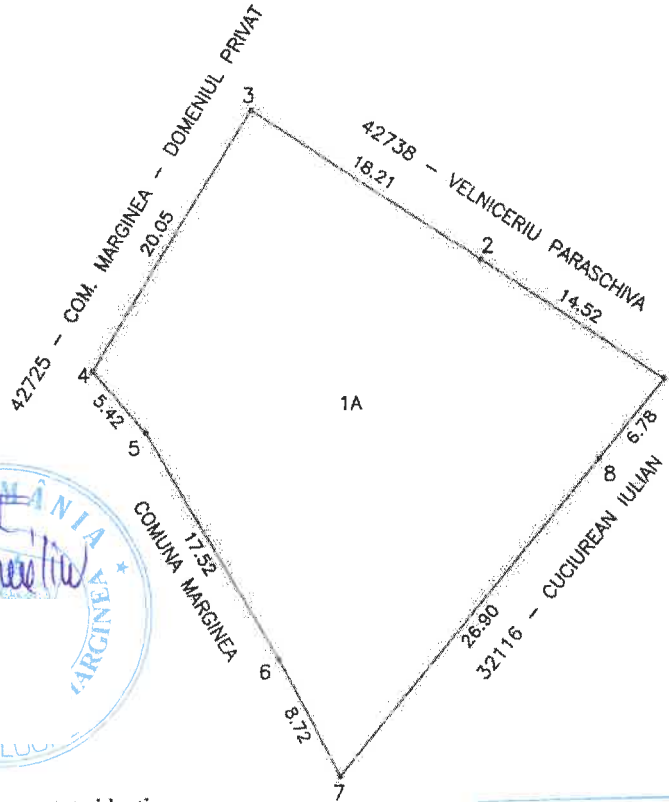

NOTA:

Imobilul 1A, in suprafata de 813 mp, este identic cu:
 o parte a pf. 1650/1 inregistrata in CF 33624, a UAT Marginea.

SECRETAR
 On

A. Date referitoare la teren			
Nr. parcela	Categorie de folosinta	Suprafata (mp)	Mentii
1	A	813	Teren partial imprejmuit cu gard. intre punctele de contur 4-5-6-7.
Total		813	
B. Date referitoare la constructii			
Cod	Destinatie	Suprafata construita la sol (mp)	Mentii
Total			
Suprafata totala masurata a imobilului = 813 mp			
<p>Executant, PJA SC NORDCAD EXPERT SRL Autorizatie Seria RO-B-J Nr. 1788 Confirm executarea masuratorilor la teren, corectitudinea intocmirii documentatiei cadastrale si corespondenta acesteia cu realitatea din teren Semnatura și ștampila</p>			
Data: 14.08.2024			

PLAN DE INCADRARE IN ZONA

Scara: 1:2000

CONSILIUL LOCAL MARGINEA
Anexa Nr. 118 la Hotărârea
Nr. 90 / 2024

TRAPEZUL: L-35-4-D-a-1-II

BENEFICIAR: COMUNA MARGINEA
LOCALITATEA: MARGINEA

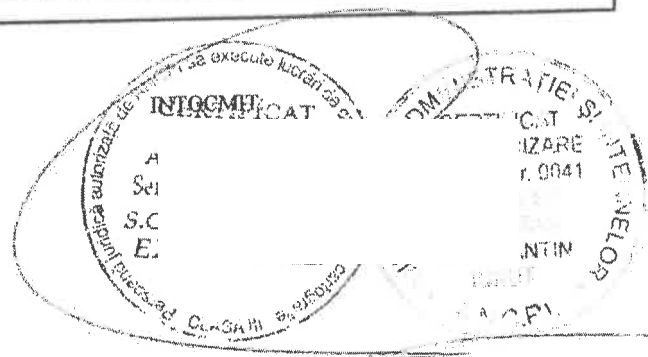

Plan de Amplasament si Delimitare a Imobilului

Scara: 1: 500

Nr. cadastral	Suprafata masurata a imobilului (mp)	Adresa imobilului
	103	SAT MARGINEA - INTRAVILAN
Nr. Cartea Funciara		Unitate Administrativ Teritoriala (UAT)
		MARGINEA

CONSILIUL LOCAL MARGINEA
 Anexa Nr. 19 la Hotărârea
 Nr. 90 / 2024

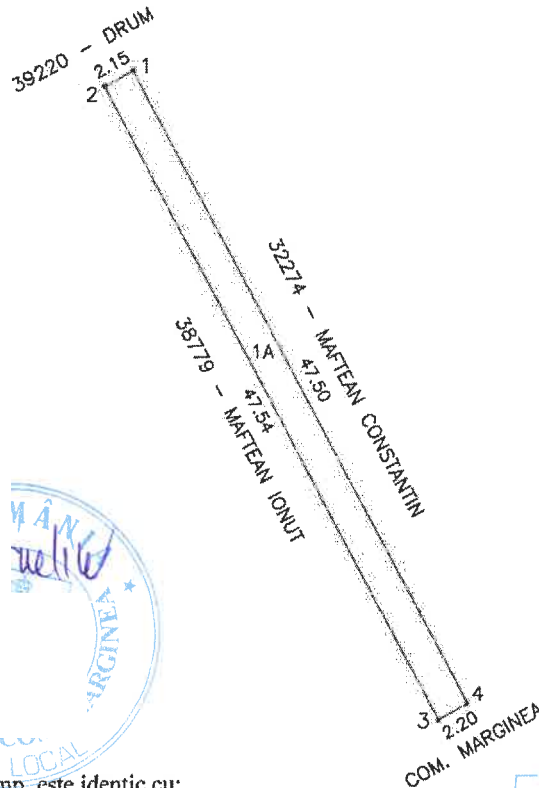

NOTA:

Imobilul 1A, in suprafata de 103 mp, este identic cu:
 o parte a pf. 1855/1 inregistrata in CF 30521, a UAT Marginea.



A. Date referitoare la teren			
Nr. parcela	Categorie de folosinta	Suprafata (mp)	Mentiuni
1	A	103	Teren partial imprejuiuit cu gard, intre punctele de contur 1-2 si 3-4.
Total		103	
B. Date referitoare la constructii			
Cod	Destinatie	Suprafata construita la sol (mp)	Mentiuni
Total			
Suprafata totala masurata a imobilului = 103 mp			
<p>Executant, PJA SC NORDCAD EXPERT SRL Autorizatie Seria RO-B-J Nr. 1788 Confirm executarea masuratorilor la teren, corectitudinea intocmirii documentatiei cadastrale si corespondenta acestora cu realitatea din teren Semnătura și ștampila</p>			
Data: 14.08.2024			

PLAN DE INCADRARE IN ZONA

Scara: 1:2000

TRAPEZUL: L-35-4-D-a-2-I

CONSILIUL LOCAL MARGINEA
Anexa Nr. 119 la Hotărârea
Nr. 90 / 2024

BENEFICIAR: COMUNA MARGINEA

LOCALITATEA: MARGINEA

